



CÂMARA MUNICIPAL DE DOIS CÓRREGOS

## ATESTO DE PRESTAÇÃO DE SERVIÇOS

**ATESTO**, para os devidos fins, que a empresa **SOUSA E FIGUEIREDO CONSTRUÇÕES LTDA**, inscrita no **CNPJ sob n. 31.066.697/0001-27**, conforme o encaminhamento da **nota fiscal n. 00000615, no valor de R\$101.584,57**, executou integralmente os serviços correspondentes à solicitação de **medição**, conforme planilha apresentada, relativos à **construção da nova sede da Câmara Municipal de Dois Córregos - SP**, compreendendo o fornecimento de materiais, mão de obra especializada, equipamentos, acessórios e toda a infraestrutura necessária à adequada execução dos trabalhos.

Declaro, ainda, que os serviços objeto da referida solicitação de medição foram devidamente concluídos, atendendo às especificações técnicas exigidas e às condições contratuais pactuadas, tendo a execução da obra sido acompanhada e fiscalizada pela empresa **FFF PROJETOS E ASSESSORIA EM CONSTRUÇÕES LTDA**, inscrita no **CNPJ sob n. 26.480.545/0001-36**, conforme relatório de fiscalização apresentado e aprovado, inexistindo pendências técnicas ou administrativas a serem sanadas.

Diante do exposto, atesto a regular prestação dos serviços, para fins de comprovação da execução contratual, liberação de pagamento, bem como para os demais fins de direito.

Dois Córregos, 25 de maio de 2026.

**ADEMIR  
NICOLETI  
JUNIOR:41  
021114847**  
**ADEMIR NICOLETI JUNIOR**  
**Oficial Legislativo**

Assinado digitalmente por ADEMIR  
NICOLETI JUNIOR:41021114847  
ND: C=BR, O=ICP-Brasil, OU=AC  
SOLUTI Multipla v5, OU=  
37767890000171, OU=Presencial,  
OU=Certificado PF A1, CN=ADEMIR  
NICOLETI JUNIOR:41021114847  
Razão: Eu sou o autor deste  
documento  
Localização:  
Data: 2026.05.25 08:28:39-03'00'  
Foxit PDF Reader Versão: 2025.2.0

## ENCAMINHAMENTO DE MEDIÇÃO – CONCORRENCIA 01/2025

A

Câmara Municipal de Dois Corregos

Dois Corregos, 20 de Maio de 2026

Encaminhamos a 3ª medição referente a Contratação de empresa especializada para a execução de serviços de construção do imóvel que abrigará a sede própria da Câmara Municipal de Dois Corregos.

A empresa, responsável pela fiscalização da Câmara Municipal de Dois Corregos, através de conferência in loco pelo Eng. Fellipe Ferrari Fakri, garante que o quantitativo apresentado pela empresa Sousa e Figueiredo Construções Ltda está conforme o executado. O valor total a medir neste período é de R\$ 101.584,57 (Cento e um mil, quinhentos e oitenta e quatro reais e cinquenta e sete centavos.), o valor acumulado até o momento é de R\$ 571.275,64 (Quinhentos e setenta e um mil, duzentos e setenta e cinco reais e sessenta e quatro centavos.) e o saldo contratual é de R\$ 5.438.724,34 (Cinco milhões, quatrocentos e trinta e oito mil, setecentos e vinte e quatro reais e trinta e quatro centavos.).

Toda a medição está de acordo com as exigências do memorial descritivo, especificações técnicas, projetos executivos e orçamentos, estando aprovado os serviços e materiais aplicados.

Nº da Medição: 3ª

Data da Medição: 20/05/2026

Período da Medição: 12/03/2026 a 12/05/2026

Valor Total a Medir no período: R\$ 101.584,57

**FELLIPE  
FERRARI  
FAKRI:  
33652004876**

Assinado digitalmente por FELLIPE FERRARI  
FAKRI:33652004876  
DN: C=BR, O=ICP-Brasil, OU=AC SOLUTI  
Multipla v5, OU=28204106000126,  
OU=Videoconferencia, OU=Certificado PF A1,  
CN=FELLIPE FERRARI FAKRI:33652004876  
Razão: Eu sou o autor deste documento  
Localização: sua localização de assinatura aqui  
Data: 2026-05-20 14:35:21  
Foxit Reader Versão: 9.6.0

FELLIPE FERRARI FAKRI

ENGENHEIRO CIVIL - CREA 506.970.406-3

FFF PROJETOS E ASSESSORIA EM CONSTRUÇÕES

CNPJ 26.480.545/0001-36

**FFF ENGENHARIA**  
PROJETOS E ASSESSORIA EM CONSTRUÇÕES  
Rua Doutor Soares Hungria, 893- Centro  
Cerquillo/SP CEP 18520-111  
Contato: 15 99782-1170  
E-mail: contato@fffengenharia.com.br  
www.fffengenharia.com.br  
CNPJ: 26.480.545/0001-36







3.2.1	96521	ESCAVAÇÃO MECANIZADA PARA BLOCO DE COROAMENTO OU SAPATA COM RETROESCAVADEIRA (INCLUINDO ESCAVAÇÃO PARA COLOCAÇÃO DE FÔRMAS). AF_01/2024	SINAPI	M3	121,08	41,45	5.018,77	121,08	R\$ 5.018,77	100,00%	121,08	R\$ 5.018,77	100,00%	-	R\$ -	0,00%
3.2.2	101616	PREPARO DE FUNDO DE VALA COM LARGURA MENOR QUE 1,5 M (ACERTO DO SOLO NATURAL). AF_08/2020	SINAPI	M2	89,90	7,49	673,35	89,90	R\$ 673,35	100,00%	89,90	R\$ 673,35	100,00%	-	R\$ -	0,00%
3.2.3	96616	LASTRO DE CONCRETO MAGRO, APLICADO EM BLOCOS DE COROAMENTO OU SAPATAS. AF_01/2024	SINAPI	M3	4,50	709,45	3.192,53	1,35	R\$ 957,76	30,00%	1,35	R\$ 957,76	30,00%	3,15	R\$ 2.234,77	70,00%
3.2.4	96534	FABRICAÇÃO, MONTAGEM E DESMONTAGEM DE FÔRMA PARA BLOCO DE COROAMENTO, EM MADEIRA SERRADA, E=25 MM, 4 UTILIZAÇÕES. AF_01/2024	SINAPI	M2	270,72	80,51	21.795,67	115,85	R\$ 9.327,08	42,79%	115,85	R\$ 9.327,08	42,79%	154,87	R\$ 12.468,58	57,21%
3.2.5	10.01.060	ARMADURA EM BARRA DE AÇO CA-60 (A OU B) FYK = 600 MPA	CDHU	KG	162,00	9,57	1.550,34	22,68	R\$ 217,05	14,00%	162,00	R\$ 1.550,34	100,00%	-	R\$ -	0,00%
3.2.6	10.01.040	ARMADURA EM BARRA DE AÇO CA-50 (A OU B) FYK = 500 MPA	CDHU	KG	1.851,00	9,30	17.214,30	259,14	R\$ 2.410,00	14,00%	1.851,00	R\$ 17.214,30	100,00%	-	R\$ -	0,00%
3.2.7	96557	CONCRETAGEM DE BLOCO DE COROAMENTO OU VIGA BALDRAME, FCK 30 MPA, COM USO DE BOMBA - LANÇAMENTO, ADENSAMENTO E ACABAMENTO. AF_01/2024	SINAPI	M3	55,68	563,27	31.362,87	16,70	R\$ 9.406,61	29,99%	16,70	R\$ 9.406,61	29,99%	38,98	R\$ 21.956,26	70,01%
3.2.8	98557	IMPERMEABILIZAÇÃO DE SUPERFÍCIE COM EMULSÃO ASFÁLTICA, 2 DEMÃOS. AF_09/2023	SINAPI	M2	360,62	41,62	15.009,00	108,19	R\$ 4.502,87	30,00%	108,19	R\$ 4.502,87	30,00%	252,43	R\$ 10.506,14	70,00%
3.2.9	93382	REATERRO MANUAL DE VALAS, COM COMPACTADOR DE SOLOS DE PERCUSSÃO. AF_08/2023	SINAPI	M3	65,40	30,59	2.000,59		R\$ -	0,00%	-	R\$ -	0,00%	65,40	R\$ 2.000,59	100,00%
<b>3.3</b>	<b>VIGAS BALDRAMES</b>						<b>99.008,72</b>									
3.3.1	96525	ESCAVAÇÃO MECANIZADA PARA VIGA BALDRAME OU SAPATA CORRIDA COM MINI-ESCAVADEIRA (INCLUINDO ESCAVAÇÃO PARA COLOCAÇÃO DE FÔRMAS). AF_01/2024	SINAPI	M3	87,64	56,37	4.940,27	87,64	R\$ 4.940,27	100,00%	87,64	R\$ 4.940,27	100,00%	-	R\$ -	0,00%
3.3.2	101616	PREPARO DE FUNDO DE VALA COM LARGURA MENOR QUE 1,5 M (ACERTO DO SOLO NATURAL). AF_08/2020	SINAPI	M2	81,16	7,49	607,89	24,35	R\$ 182,38	30,00%	24,35	R\$ 182,38	30,00%	56,81	R\$ 425,51	70,00%
3.3.3	96616	LASTRO DE CONCRETO MAGRO, APLICADO EM BLOCOS DE COROAMENTO OU SAPATAS. AF_01/2024	SINAPI	M3	4,06	709,45	2.880,37	1,22	R\$ 865,53	30,05%	1,22	R\$ 865,53	30,05%	2,84	R\$ 2.014,84	69,95%
3.3.4	96536	FABRICAÇÃO, MONTAGEM E DESMONTAGEM DE FÔRMA PARA VIGA BALDRAME, EM MADEIRA SERRADA, E=25 MM, 4 UTILIZAÇÕES. AF_01/2024	SINAPI	M2	368,52	68,99	25.424,19	90,56	R\$ 6.247,73	24,57%	90,56	R\$ 6.247,73	24,57%	277,96	R\$ 19.176,46	75,43%
3.3.5	10.01.060	ARMADURA EM BARRA DE AÇO CA-60 (A OU B) FYK = 600 MPA	CDHU	KG	86,00	9,57	823,02		R\$ -	0,00%	86,00	R\$ 823,02	100,00%	-	R\$ -	0,00%
3.3.6	10.01.040	ARMADURA EM BARRA DE AÇO CA-50 (A OU B) FYK = 500 MPA	CDHU	KG	2.749,00	9,30	25.565,70	2.144,22	R\$ 19.941,25	78,00%	2.748,22	R\$ 25.558,45	99,97%	0,78	R\$ 7,25	0,03%
3.3.7	96557	CONCRETAGEM DE BLOCO DE COROAMENTO OU VIGA BALDRAME, FCK 30 MPA, COM USO DE BOMBA - LANÇAMENTO, ADENSAMENTO E ACABAMENTO. AF_01/2024	SINAPI	M3	32,61	563,27	18.368,23	9,78	R\$ 5.508,78	29,99%	9,78	R\$ 5.508,78	29,99%	22,83	R\$ 12.859,45	70,01%
3.3.8	98557	IMPERMEABILIZAÇÃO DE SUPERFÍCIE COM EMULSÃO ASFÁLTICA, 2 DEMÃOS. AF_09/2023	SINAPI	M2	449,68	41,62	18.715,68	134,90	R\$ 5.614,54	30,00%	134,90	R\$ 5.614,54	30,00%	314,78	R\$ 13.101,14	70,00%
3.3.9	93382	REATERRO MANUAL DE VALAS, COM COMPACTADOR DE SOLOS DE PERCUSSÃO. AF_08/2023	SINAPI	M3	55,03	30,59	1.683,37		R\$ -	0,00%	-	R\$ -	0,00%	55,03	R\$ 1.683,37	100,00%
<b>3.4</b>	<b>EMBASAMENTO</b>						<b>33.336,04</b>									
3.4.1	14.01.020	ALVENARIA DE EMBASAMENTO EM TIJOLO MACIÇO COMUM	CDHU	M3	20,79	936,17	19.462,97		R\$ -	0,00%	-	R\$ -	0,00%	20,79	R\$ 19.462,97	100,00%
3.4.2	87878	CHAPISCO APLICADO EM ALVENARIAS E ESTRUTURAS DE CONCRETO INTERNAS, COM COLHER DE PEDREIRO. ARGAMASSA TRAÇO 1:3 COM PREPARO MANUAL. AF_10/2022	SINAPI	M2	207,91	4,97	1.033,31		R\$ -	0,00%	-	R\$ -	0,00%	207,91	R\$ 1.033,31	100,00%
3.4.3	100480	ARGAMASSA TRAÇO 1:3 (EM VOLUME DE CIMENTO E AREIA MÉDIA ÚMIDA) COM ADIÇÃO DE IMPERMEABILIZANTE, PREPARO MANUAL. AF_08/2019	SINAPI	M3	4,16	700,63	2.914,62		R\$ -	0,00%	-	R\$ -	0,00%	4,16	R\$ 2.914,62	100,00%
3.4.4	98557	IMPERMEABILIZAÇÃO DE SUPERFÍCIE COM EMULSÃO ASFÁLTICA, 2 DEMÃOS. AF_09/2023	SINAPI	M2	207,91	41,62	8.653,21		R\$ -	0,00%	-	R\$ -	0,00%	207,91	R\$ 8.653,21	100,00%
3.4.5	93382	REATERRO MANUAL DE VALAS, COM COMPACTADOR DE SOLOS DE PERCUSSÃO. AF_08/2023	SINAPI	M3	41,58	30,59	1.271,93		R\$ -	0,00%	-	R\$ -	0,00%	41,58	R\$ 1.271,93	100,00%
<b>4</b>	<b>ESTRUTURAL - SUPERESTRUTURA</b>						<b>560.128,54</b>									
<b>4.1</b>	<b>PILARES</b>						<b>96.895,72</b>									
4.1.1	92443	MONTAGEM E DESMONTAGEM DE FÔRMA DE PILARES RETANGULARES E ESTRUTURAS SIMILARES, PÉ-DIREITO SIMPLES, EM CHAPA DE MADEIRA COMPENSADA PLASTIFICADA, 18 UTILIZAÇÕES. AF_09/2020	SINAPI	M2	697,32	51,17	35.681,86		R\$ -	0,00%	-	R\$ -	0,00%	697,32	R\$ 35.681,86	100,00%
4.1.2	10.01.060	ARMADURA EM BARRA DE AÇO CA-60 (A OU B) FYK = 600 MPA	CDHU	KG	1.098,00	9,57	10.507,86		R\$ -	0,00%	-	R\$ -	0,00%	1.098,00	R\$ 10.507,86	100,00%
4.1.3	10.01.040	ARMADURA EM BARRA DE AÇO CA-50 (A OU B) FYK = 500 MPA	CDHU	KG	3.027,00	9,30	28.151,10		R\$ -	0,00%	-	R\$ -	0,00%	3.027,00	R\$ 28.151,10	100,00%
4.1.4	103672	CONCRETAGEM DE PILARES, FCK = 25 MPA, COM USO DE BOMBA - LANÇAMENTO, ADENSAMENTO E ACABAMENTO. AF_02/2022_PS	SINAPI	M3	43,45	519,10	22.554,90		R\$ -	0,00%	-	R\$ -	0,00%	43,45	R\$ 22.554,90	100,00%
<b>4.2</b>	<b>VIGAS</b>						<b>249.377,10</b>									
4.2.1	92477	MONTAGEM E DESMONTAGEM DE FÔRMA DE VIGA, ESCORAMENTO COM GARFO DE MADEIRA, PÉ-DIREITO DUPLO, EM CHAPA DE MADEIRA PLASTIFICADA, 18 UTILIZAÇÕES. AF_09/2020	SINAPI	M2	1.314,25	95,85	125.970,86		R\$ -	0,00%	-	R\$ -	0,00%	1.314,25	R\$ 125.970,86	100,00%

4.2.2	10.01.060	ARMADURA EM BARRA DE AÇO CA-60 (A OU B) FYK = 600 MPA	CDHU	KG	1.235,00	9,57	11.818,95		R\$	-	0,00%	-	R\$	-	0,00%	1.235,00	R\$	11.818,95	100,00%
4.2.3	10.01.040	ARMADURA EM BARRA DE AÇO CA-50 (A OU B) FYK = 500 MPA	CDHU	KG	6.522,00	9,30	60.654,60		R\$	-	0,00%	-	R\$	-	0,00%	6.522,00	R\$	60.654,60	100,00%
4.2.4	103675	CONCRETAGEM DE VIGAS E LAJES, FCK=25 MPA, PARA LAJES MACIÇAS OU NERVURADAS COM USO DE BOMBA - LANÇAMENTO, ADENSAMENTO E ACABAMENTO. AF_02/2022_PS	SINAPI	M3	98,21	518,61	50.932,69		R\$	-	0,00%	-	R\$	-	0,00%	98,21	R\$	50.932,69	100,00%
<b>4.3</b>	<b>LAJES</b>						<b>192.652,80</b>												
4.3.1	92534	MONTAGEM E DESMONTAGEM DE FÔRMA DE LAJE MACIÇA, PÉ-DIREITO SIMPLES, EM CHAPA DE MADEIRA COMPENSADA PLASTIFICADA, 14 UTILIZAÇÕES. AF_09/2020	SINAPI	M2	16,68	35,50	592,14		R\$	-	0,00%	-	R\$	-	0,00%	16,68	R\$	592,14	100,00%
4.3.2	103675	CONCRETAGEM DE VIGAS E LAJES, FCK=25 MPA, PARA LAJES MACIÇAS OU NERVURADAS COM USO DE BOMBA - LANÇAMENTO, ADENSAMENTO E ACABAMENTO. AF_02/2022_PS	SINAPI	M3	2,66	518,61	1.379,50		R\$	-	0,00%	-	R\$	-	0,00%	2,66	R\$	1.379,50	100,00%
4.3.3	13.01.150	LAJE PRÉ-FABRICADA MISTA VIGOTA TRELIÇADA/LAJOTA CERÂMICA LT 16 (12+4) E CAPA COM CONCRETO DE 25 MPA	CDHU	M2	443,38	147,51	65.402,98		R\$	-	0,00%	-	R\$	-	0,00%	443,38	R\$	65.402,98	100,00%
4.3.4	13.01.170	LAJE PRÉ-FABRICADA MISTA VIGOTA TRELIÇADA/LAJOTA CERÂMICA LT 20 (16+4) E CAPA COM CONCRETO DE 25 MPA	CDHU	M2	544,61	178,50	97.212,89		R\$	-	0,00%	-	R\$	-	0,00%	544,61	R\$	97.212,89	100,00%
4.3.5	00021141	TELA DE AÇO SOLDADA NERVURADA, CA-60, Q-92, (1,48 KG/M2), DIÂMETRO DO FIO = 4,2 MM, LARGURA = 2,45 X 60 M DE COMPRIMENTO, ESPACAMENTO DA MALHA = 15 X 15 CM	SINAPI	M2	987,99	8,99	8.882,03		R\$	-	0,00%	-	R\$	-	0,00%	987,99	R\$	8.882,03	100,00%
4.3.6	10.01.040	ARMADURA EM BARRA DE AÇO CA-50 (A OU B) FYK = 500 MPA	CDHU	KG	1.931,00	9,30	17.958,30		R\$	-	0,00%	-	R\$	-	0,00%	1.931,00	R\$	17.958,30	100,00%
4.3.7	10.01.060	ARMADURA EM BARRA DE AÇO CA-60 (A OU B) FYK = 600 MPA	CDHU	KG	128,00	9,57	1.224,96		R\$	-	0,00%	-	R\$	-	0,00%	128,00	R\$	1.224,96	100,00%
<b>4.4</b>	<b>ESCADAS</b>						<b>21.202,92</b>												
4.4.1	101969	FABRICAÇÃO DE FÔRMA PARA ESCADAS, COM 2 LANCES EM "U" E LAJE PLANA, EM CHAPA DE MADEIRA COMPENSADA PLASTIFICADA, E=18 MM. AF_11/2020	SINAPI	M2	23,67	151,18	3.578,43		R\$	-	0,00%	-	R\$	-	0,00%	23,67	R\$	3.578,43	100,00%
4.4.2	101996	FABRICAÇÃO DE FÔRMA PARA ESCADAS, COM 1 LANCE E LAJE PLANA, EM MADEIRA SERRADA, E=25 MM. AF_11/2020	SINAPI	M2	30,16	237,04	7.149,13		R\$	-	0,00%	-	R\$	-	0,00%	30,16	R\$	7.149,13	100,00%
4.4.3	10.01.040	ARMADURA EM BARRA DE AÇO CA-50 (A OU B) FYK = 500 MPA	CDHU	KG	566,00	9,30	5.263,80		R\$	-	0,00%	-	R\$	-	0,00%	566,00	R\$	5.263,80	100,00%
4.4.4	103686	CONCRETAGEM DE ESCADAS, FCK=25 MPA, COM USO DE BOMBA - LANÇAMENTO, ADENSAMENTO E ACABAMENTO. AF_02/2022_PS	SINAPI	M3	8,82	590,88	5.211,56		R\$	-	0,00%	-	R\$	-	0,00%	8,82	R\$	5.211,56	100,00%
<b>5</b>	<b>COBERTURA</b>						<b>396.060,33</b>												
5.1	15.03.030	FORNECIMENTO E MONTAGEM DE ESTRUTURA EM AÇO ASTM-A36, SEM PINTURA	CDHU	KG	8.050,37	24,82	199.810,18		R\$	-	0,00%	-	R\$	-	0,00%	8.050,37	R\$	199.810,18	100,00%
5.2	16.13.130	TELHAMENTO EM CHAPA DE AÇO PRÉ-PINTADA, TIPO SANDUÍCHE, ESPESSURA DE 0,50MM, COM POLIESTIRENO EXPANDIDO	CDHU	M2	807,19	129,36	104.418,10		R\$	-	0,00%	-	R\$	-	0,00%	807,19	R\$	104.418,10	100,00%
5.3	21.03.151	REVESTIMENTO EM PLACA DE ALUMÍNIO COMPOSTO "ACM", ESPESSURA DE 4 MM E ACABAMENTO EM PVDF	CDHU	M2	41,16	770,40	31.709,66		R\$	-	0,00%	-	R\$	-	0,00%	41,16	R\$	31.709,66	100,00%
5.4	16.12.200	CUMEEIRA EM CHAPA DE AÇO PRÉ-PINTADA, PERFIL TRAPEZOIDAL, COM ESPESSURA DE 0,50MM	CDHU	M	14,39	63,87	919,09		R\$	-	0,00%	-	R\$	-	0,00%	14,39	R\$	919,09	100,00%
5.5	94229	CALHA EM CHAPA DE AÇO GALVANIZADO NÚMERO 24, DESENVOLVIMENTO DE 100 CM, INCLUSO TRANSPORTE VERTICAL. AF_07/2019	SINAPI	M	97,10	151,04	14.665,98		R\$	-	0,00%	-	R\$	-	0,00%	97,10	R\$	14.665,98	100,00%
5.6	16.33.022	RUFO EM CHAPA GALVANIZADA Nº 24 - CORTE 0,33 M	CDHU	M	181,82	103,22	18.767,46		R\$	-	0,00%	-	R\$	-	0,00%	181,82	R\$	18.767,46	100,00%
5.7	101979	CHAPIM (RUFO CAPA) EM AÇO GALVANIZADO, CORTE 33. AF_11/2020	SINAPI	M	189,21	34,79	6.582,62		R\$	-	0,00%	-	R\$	-	0,00%	189,21	R\$	6.582,62	100,00%
5.8	24.03.080	ESCALA MARINHEIRO COM GUARDA CORPO (EM AÇO GALVANIZADO)	CDHU	M	13,50	1.214,86	16.400,61		R\$	-	0,00%	-	R\$	-	0,00%	13,50	R\$	16.400,61	100,00%
5.9	16.32.120	COBERTURA PLANA EM CHAPA DE POLICARBONATO ALVEOLAR DE 10 MM	CDHU	M2	12,03	231,64	2.786,63		R\$	-	0,00%	-	R\$	-	0,00%	12,03	R\$	2.786,63	100,00%
<b>6</b>	<b>ALVENARIA E FECHAMENTOS</b>						<b>386.171,45</b>												
6.1	103370	ALVENARIA DE VEDAÇÃO DE BLOCOS CERÂMICOS FURADOS NA HORIZONTAL DE 19X19X39 CM (ESPESSURA 19 CM) E ARGAMASSA DE ASSENTAMENTO COM PREPARO EM BETONEIRA. AF_12/2021	SINAPI	M2	2.794,14	83,10	232.193,03		R\$	-	0,00%	-	R\$	-	0,00%	2.794,14	R\$	232.193,03	100,00%
6.2	103368	ALVENARIA DE VEDAÇÃO DE BLOCOS CERÂMICOS FURADOS NA HORIZONTAL DE 14X19X39 CM (ESPESSURA 14 CM) E ARGAMASSA DE ASSENTAMENTO COM PREPARO EM BETONEIRA. AF_12/2021	SINAPI	M2	45,57	66,60	3.034,96		R\$	-	0,00%	-	R\$	-	0,00%	45,57	R\$	3.034,96	100,00%
6.3	96367	PAREDE COM SISTEMA EM CHAPAS DE GESSO PARA DRYWALL, USO INTERNO, COM DUAS FACES DUPLAS E ESTRUTURA METÁLICA COM GUIAS SIMPLES PARA PAREDES, COM VÃOS. AF_07/2023_PS	SINAPI	M2	714,55	141,15	100.858,73		R\$	-	0,00%	-	R\$	-	0,00%	714,55	R\$	100.858,73	100,00%
6.4	93187	VERGA MOLDADA IN LOCO EM CONCRETO, ESPESSURA DE "20" CM. AF_03/2024	SINAPI	M	220,35	71,74	15.807,91		R\$	-	0,00%	-	R\$	-	0,00%	220,35	R\$	15.807,91	100,00%

6.5	93197	CONTRAVERGA MOLDADA IN LOCO EM CONCRETO. ESPESSURA DE *20* CM. AF_03/2024	SINAPI	M	117,65	51,60	6.070,74		R\$	-	0,00%	-	R\$	-	0,00%	117,65	R\$	6.070,74	100,00%	
6.6	32.06.030	LÃ DE VIDRO E/OU LÃ DE ROCHA COM ESPESSURA DE 2"	CDHU	M2	714,55	31,02	22.165,34		R\$	-	0,00%	-	R\$	-	0,00%	714,55	R\$	22.165,34	100,00%	
6.7	102723	DRENO EM MURO DE CONTENÇÃO, EXECUTADO NO PÉ DO MURO, COM TUBO DE PVC CORRUGADO RÍGIDO PERFURADO, ENCHIMENTO COM BRITA, ENVOLVIDO COM MANTA GEOTÊXTIL. AF_07/2021	SINAPI	M	63,34	95,37	6.040,74		R\$	-	0,00%	-	R\$	-	0,00%	63,34	R\$	6.040,74	100,00%	
<b>7</b>	<b>REVESTIMENTOS E PINTURAS</b>							<b>629.646,57</b>												
<b>7.1</b>	<b>PAREDES INTERNAS</b>							<b>230.891,20</b>												
7.1.1	87879	CHAPISCO APLICADO EM ALVENARIAS E ESTRUTURAS DE CONCRETO INTERNAS, COM COLHER DE PEDREIRO. ARGAMASSA TRAÇO 1:3 COM PREPARO EM BETONEIRA 400L. AF_10/2022	SINAPI	M2	2.461,54	4,37	10.756,93		R\$	-	0,00%	-	R\$	-	0,00%	2.461,54	R\$	10.756,93	100,00%	
7.1.2	87550	EMBOÇO, EM ARGAMASSA TRAÇO 1:2:8, PREPARO MANUAL, APLICADO MANUALMENTE EM PAREDES INTERNAS, COM TALISCAS. AF_03/2024	SINAPI	M2	504,37	27,45	13.844,96		R\$	-	0,00%	-	R\$	-	0,00%	504,37	R\$	13.844,96	100,00%	
7.1.3	87547	REBOCO, EM ARGAMASSA TRAÇO 1:2:8, PREPARO MECÂNICO, APLICADA MANUALMENTE EM PAREDES INTERNAS, COM TALISCAS. AF_03/2024	SINAPI	M2	1.996,13	25,86	51.619,92		R\$	-	0,00%	-	R\$	-	0,00%	1.996,13	R\$	51.619,92	100,00%	
7.1.4	87273	REVESTIMENTO CERÂMICO PARA PAREDES INTERNAS COM PLACAS TIPO ESMALTADA DE DIMENSÕES 33X60 CM APLICADAS NA ALTURA INTEIRA DAS PAREDES. AF_02/2023_PE	SINAPI	M2	504,37	58,72	29.616,61		R\$	-	0,00%	-	R\$	-	0,00%	504,37	R\$	29.616,61	100,00%	
7.1.5	33.02.080	MASSA CORRIDA À BASE DE RESINA ACRÍLICA	CDHU	M2	3.209,97	16,51	52.996,60		R\$	-	0,00%	-	R\$	-	0,00%	3.209,97	R\$	52.996,60	100,00%	
7.1.6	88485	FUNDO SELADOR ACRÍLICO, APLICAÇÃO MANUAL EM PAREDE, UMA DEMÃO. AF_04/2023	SINAPI	M2	3.209,97	4,39	14.091,77		R\$	-	0,00%	-	R\$	-	0,00%	3.209,97	R\$	14.091,77	100,00%	
7.1.7	88489	PINTURA LÁTEX ACRÍLICA PREMIUM, APLICAÇÃO MANUAL EM PAREDES, DUAS DEMÃOS. AF_04/2023	SINAPI	M2	3.209,97	13,13	42.146,91		R\$	-	0,00%	-	R\$	-	0,00%	3.209,97	R\$	42.146,91	100,00%	
7.1.8	114274	PAINEL RIPADO EM EUCALIPTO DA ESPÉCIE SALIGNA OU GRANDIS, 1,5 X 7,5 CM, COM TEOR DE UMIDADE IGUAL À 0%	ORSE	M2	82,40	161,53	13.310,07		R\$	-	0,00%	-	R\$	-	0,00%	82,40	R\$	13.310,07	100,00%	
7.1.9	16.48.013	APLICACAO PINTURA IMPERM PRIMER DUAS DEMAOS VERNIZ ACRILICO BASE AGUA	SP EDUCAÇ ÃO	M2	82,40	30,43	2.507,43		R\$	-	0,00%	-	R\$	-	0,00%	82,40	R\$	2.507,43	100,00%	
<b>7.2</b>	<b>TETOS</b>							<b>42.542,21</b>												
7.2.1	87878	CHAPISCO APLICADO EM ALVENARIAS E ESTRUTURAS DE CONCRETO INTERNAS, COM COLHER DE PEDREIRO. ARGAMASSA TRAÇO 1:3 COM PREPARO MANUAL. AF_10/2022	SINAPI	M2	1.073,88	4,97	5.337,18		R\$	-	0,00%	-	R\$	-	0,00%	1.073,88	R\$	5.337,18	100,00%	
7.2.2	90408	REBOCO, EM ARGAMASSA TRAÇO 1:2:8, PREPARO MECÂNICO, APLICADA MANUALMENTE EM TETO, E = 10MM, COM TALISCAS. AF_03/2024	SINAPI	M2	1.073,88	32,65	35.062,18		R\$	-	0,00%	-	R\$	-	0,00%	1.073,88	R\$	35.062,18	100,00%	
7.2.3	88496	EMASSAMENTO COM MASSA LÁTEX, APLICAÇÃO EM TETO, DUAS DEMÃOS, LIXAMENTO MANUAL. AF_04/2023	SINAPI	M2	37,94	35,26	1.337,76		R\$	-	0,00%	-	R\$	-	0,00%	37,94	R\$	1.337,76	100,00%	
7.2.4	88484	FUNDO SELADOR ACRÍLICO, APLICAÇÃO MANUAL EM TETO, UMA DEMÃO. AF_04/2023	SINAPI	M2	37,94	5,47	207,53		R\$	-	0,00%	-	R\$	-	0,00%	37,94	R\$	207,53	100,00%	
7.2.5	88488	PINTURA LÁTEX ACRÍLICA PREMIUM, APLICAÇÃO MANUAL EM TETO, DUAS DEMÃOS. AF_04/2023	SINAPI	M2	37,94	15,75	597,56		R\$	-	0,00%	-	R\$	-	0,00%	37,94	R\$	597,56	100,00%	
<b>7.3</b>	<b>PAREDES EXTERNAS</b>							<b>183.825,35</b>												
7.3.1	87878	CHAPISCO APLICADO EM ALVENARIAS E ESTRUTURAS DE CONCRETO INTERNAS, COM COLHER DE PEDREIRO. ARGAMASSA TRAÇO 1:3 COM PREPARO MANUAL. AF_10/2022	SINAPI	M2	2.862,46	4,97	14.226,43		R\$	-	0,00%	-	R\$	-	0,00%	2.862,46	R\$	14.226,43	100,00%	
7.3.2	87550	EMBOÇO, EM ARGAMASSA TRAÇO 1:2:8, PREPARO MANUAL, APLICADO MANUALMENTE EM PAREDES, COM TALISCAS. AF_03/2024	SINAPI	M2	295,50	27,45	8.111,48		R\$	-	0,00%	-	R\$	-	0,00%	295,50	R\$	8.111,48	100,00%	
7.3.3	87548	REBOCO, EM ARGAMASSA TRAÇO 1:2:8, PREPARO MANUAL, APLICADA MANUALMENTE EM PAREDES, COM TALISCAS. AF_03/2024	SINAPI	M2	2.566,96	28,88	74.133,80		R\$	-	0,00%	-	R\$	-	0,00%	2.566,96	R\$	74.133,80	100,00%	
7.3.4	33.02.080	MASSA CORRIDA À BASE DE RESINA ACRÍLICA	CDHU	M2	2.566,96	16,51	42.380,51		R\$	-	0,00%	-	R\$	-	0,00%	2.566,96	R\$	42.380,51	100,00%	
7.3.5	88485	FUNDO SELADOR ACRÍLICO, APLICAÇÃO MANUAL EM PAREDE, UMA DEMÃO. AF_04/2023	SINAPI	M2	2.566,96	4,39	11.268,95		R\$	-	0,00%	-	R\$	-	0,00%	2.566,96	R\$	11.268,95	100,00%	
7.3.6	88489	PINTURA LÁTEX ACRÍLICA PREMIUM, APLICAÇÃO MANUAL EM PAREDES, DUAS DEMÃOS. AF_04/2023	SINAPI	M2	2.566,96	13,13	33.704,18		R\$	-	0,00%	-	R\$	-	0,00%	2.566,96	R\$	33.704,18	100,00%	
<b>7.4</b>	<b>FORROS</b>							<b>131.582,28</b>												
7.4.1	96114	FORRO EM PLACAS DE GESSO ACARTONADO, PARA AMBIENTES COMERCIAIS, INCLUSIVE ESTRUTURA BIRECIONAL DE FIXAÇÃO. AF_08/2023_PS	SINAPI	M2	1.222,77	69,88	85.447,17		R\$	-	0,00%	-	R\$	-	0,00%	1.222,77	R\$	85.447,17	100,00%	
7.4.2	33.02.080	MASSA CORRIDA À BASE DE RESINA ACRÍLICA	CDHU	M2	1.222,77	16,51	20.187,93		R\$	-	0,00%	-	R\$	-	0,00%	1.222,77	R\$	20.187,93	100,00%	
7.4.3	88484	FUNDO SELADOR ACRÍLICO, APLICAÇÃO MANUAL EM TETO, UMA DEMÃO. AF_04/2023	SINAPI	M2	1.222,77	5,47	6.688,55		R\$	-	0,00%	-	R\$	-	0,00%	1.222,77	R\$	6.688,55	100,00%	



9.2.1	25.01.520	CAIXILHO EM ALUMÍNIO ANODIZADO MAXIM-AR, SOB MEDIDA - PRETO (J01, J02, J04, J05, J6, J07, J08 E J09)	CDHU	M2	92,20	1.085,49	100.082,18		R\$	-	0,00%	-	R\$	-	0,00%	92,20	R\$	100.082,18	100,00%	
9.2.2	26.01.168	VIDRO LISO LAMINADO INCOLOR DE 6 MM	CDHU	M2	92,20	220,20	20.302,44		R\$	-	0,00%	-	R\$	-	0,00%	92,20	R\$	20.302,44	100,00%	
9.2.3	100674	CAIXILHO FIXO DE ALUMÍNIO PARA VIDRO (VIDRO INCLUSO), BATENTE/ REQUADRO DE 4 A 14 CM, SEM GUARNIÇÃO/ ALIZAR, FIXAÇÃO COM PARAFUSOS, VEDAÇÃO COM SILICONE, EXCLUSIVE CONTRAMARCO - FORNECIMENTO E INSTALAÇÃO. AF_11/2024 (J03)	SINAPI	M2	4,48	660,75	2.960,16		R\$	-	0,00%	-	R\$	-	0,00%	4,48	R\$	2.960,16	100,00%	
<b>9.3</b>	<b>SOLEIRAS E PEITORIS</b>						<b>24.585,57</b>													
9.3.1	S09584	SOLEIRA EM GRANITO POLIDO PRETO L=22, ESP= 3CM	ORSE	M	26,61	169,62	4.513,59		R\$	-	0,00%	-	R\$	-	0,00%	26,61	R\$	4.513,59	100,00%	
9.3.2	S13146	PEITORIL GRANITO PRETO 25 X 2CM	ORSE	M	92,01	218,15	20.071,98		R\$	-	0,00%	-	R\$	-	0,00%	92,01	R\$	20.071,98	100,00%	
<b>10</b>	<b>ACESSÓRIOS INTERNOS DA EDIFICAÇÃO</b>						<b>296.394,88</b>													
<b>10.1</b>	<b>LOUÇAS E METAIS</b>						<b>49.470,88</b>													
10.1.1	86932	VASO SANITÁRIO SIFONADO COM CAIXA ACOPLADA LOUÇA BRANCA - PADRÃO MÉDIO, INCLUSO ENGATE FLEXÍVEL EM METAL CROMADO, 1/2 X 40CM - FORNECIMENTO E INSTALAÇÃO. AF_01/2020	SINAPI	UN	10,00	469,67	4.696,70		R\$	-	0,00%	-	R\$	-	0,00%	10,00	R\$	4.696,70	100,00%	
10.1.2	100849	ASSENTO SANITÁRIO CONVENCIONAL - FORNECIMENTO E INSTALACAO. AF_01/2020	SINAPI	UN	10,00	42,97	429,70		R\$	-	0,00%	-	R\$	-	0,00%	10,00	R\$	429,70	100,00%	
10.1.3	08.16.010	LAVATORIO DE LOUCA BRANCA SEM COLUNA C/ TORNEIRA DE FECHAM AUTOMATICO	SP EDUCAÇÃO	UN	4,00	907,88	3.631,52		R\$	-	0,00%	-	R\$	-	0,00%	4,00	R\$	3.631,52	100,00%	
10.1.4	COT-05	CUBA DE LOUÇA BRANCA 48 X 35,5 CM DE EMBUTIR		UN	10,00	109,59	1.095,90		R\$	-	0,00%	-	R\$	-	0,00%	10,00	R\$	1.095,90	100,00%	
10.1.5	08.16.089	BR-01 BACIA P/ SANITARIO ACESSIVEL	SP EDUCAÇÃO	CJ	7,00	2.606,93	18.248,51		R\$	-	0,00%	-	R\$	-	0,00%	7,00	R\$	18.248,51	100,00%	
10.1.6	08.16.090	BR-02 LAVATORIO PARA SANITARIO ACESSIVEL	SP EDUCAÇÃO	CJ	7,00	1.584,47	11.091,29		R\$	-	0,00%	-	R\$	-	0,00%	7,00	R\$	11.091,29	100,00%	
10.1.7	14.02.001	EP-01 ESPELHO	SP EDUCAÇÃO	UN	7,00	428,53	2.999,71		R\$	-	0,00%	-	R\$	-	0,00%	7,00	R\$	2.999,71	100,00%	
10.1.8	26.04.010	ESPELHO EM VIDRO CRISTAL LISO, ESPESSURA DE 4 MM	CDHU	M2	0,00	523,31	0,00		R\$	-	#DIV/0!	-	R\$	-	#DIV/0!	-	R\$	-	#DIV/0!	
10.1.9	95547	SABONETEIRA PLASTICA TIPO DISPENSER PARA SABONETE LIQUIDO COM RESERVATORIO 800 A 1500 ML, INCLUSO FIXAÇÃO. AF_01/2020	SINAPI	UN	17,00	63,84	1.085,28		R\$	-	0,00%	-	R\$	-	0,00%	17,00	R\$	1.085,28	100,00%	
10.1.10	44.03.050	DISPENSER PAPEL HIGIÊNICO EM ABS PARA ROLÃO 300 / 600 M, COM VISOR	CDHU	UN	10,00	65,76	657,60		R\$	-	0,00%	-	R\$	-	0,00%	10,00	R\$	657,60	100,00%	
10.1.11	44.03.180	DISPENSER TOALHEIRO EM ABS, PARA FOLHAS	CDHU	UN	17,00	55,28	939,76		R\$	-	0,00%	-	R\$	-	0,00%	17,00	R\$	939,76	100,00%	
10.1.12	43.02.080	CHUVEIRO ELÉTRICO DE 6.500W / 220V COM RESISTÊNCIA BLINDADA	CDHU	UN	2,00	366,41	732,82		R\$	-	0,00%	-	R\$	-	0,00%	2,00	R\$	732,82	100,00%	
10.1.13	44.06.520	CUBA EM AÇO INOXIDÁVEL SIMPLES DE 600X500X400MM	CDHU	UN	2,00	1.311,04	2.622,08		R\$	-	0,00%	-	R\$	-	0,00%	2,00	R\$	2.622,08	100,00%	
10.1.14	86909	TORNEIRA CROMADA TUBO MÓVEL, DE MESA, 1/2" OU 3/4", PARA PIA DE COZINHA, PADRÃO ALTO - FORNECIMENTO E INSTALAÇÃO. AF_01/2020	SINAPI	UN	2,00	101,38	202,76		R\$	-	0,00%	-	R\$	-	0,00%	2,00	R\$	202,76	100,00%	
10.1.15	86882	SIFÃO DO TIPO GARRAFA/COPO EM PVC 1.1/4 X 1.1/2" - FORNECIMENTO E INSTALAÇÃO. AF_01/2020	SINAPI	UN	2,00	24,09	48,18		R\$	-	0,00%	-	R\$	-	0,00%	2,00	R\$	48,18	100,00%	
10.1.16	86886	ENGATE FLEXÍVEL EM INOX, 1/2 X 30CM - FORNECIMENTO E INSTALAÇÃO. AF_01/2020	SINAPI	UN	2,00	44,15	88,30		R\$	-	0,00%	-	R\$	-	0,00%	2,00	R\$	88,30	100,00%	
10.1.17	86877	VÁLVULA EM METAL CROMADO 1.1/2" X 1.1/2" PARA TANQUE OU LAVATÓRIO, COM OU SEM LADRÃO - FORNECIMENTO E INSTALAÇÃO. AF_01/2020	SINAPI	UN	2,00	59,10	118,20		R\$	-	0,00%	-	R\$	-	0,00%	2,00	R\$	118,20	100,00%	
10.1.18	86919	TANQUE DE LOUÇA BRANCA COM COLUNA, 30L OU EQUIVALENTE, INCLUSO SIFÃO FLEXÍVEL EM PVC, VÁLVULA METÁLICA E TORNEIRA DE METAL CROMADO PADRÃO MÉDIO - FORNECIMENTO E INSTALAÇÃO. AF_01/2020	SINAPI	UN	1,00	782,57	782,57		R\$	-	0,00%	-	R\$	-	0,00%	1,00	R\$	782,57	100,00%	
<b>10.2</b>	<b>DIVISÓRIAS E BANCADAS</b>						<b>43.954,34</b>													
10.2.1	44.02.062	TAMPO/BANCADA EM GRANITO, COM FRONTÃO, ESPESSURA DE 2 CM, ACABAMENTO POLIDO	CDHU	M2	6,92	899,92	6.227,45		R\$	-	0,00%	-	R\$	-	0,00%	6,92	R\$	6.227,45	100,00%	
10.2.2	14.30.010	DIVISÓRIA EM PLACAS DE GRANITO COM ESPESSURA DE 3 CM	CDHU	M2	35,51	1.062,43	37.726,89		R\$	-	0,00%	-	R\$	-	0,00%	35,51	R\$	37.726,89	100,00%	
<b>10.3</b>	<b>ELEVADOR, ESCADAS E AUDITÓRIO</b>						<b>202.969,66</b>													
10.3.1	61.01.670	ELEVADOR PARA PASSAGEIROS, USO INTERNO COM CAPACIDADE MÍNIMA DE 600 KG PARA DUAS PARADAS, PORTAS UNILATERAIS	CDHU	CJ	1,00	170.037,72	170.037,72		R\$	-	0,00%	-	R\$	-	0,00%	1,00	R\$	170.037,72	100,00%	

10.3.2	S12385	GUARDA-CORPO H = 1,10M E CORRIMÃO EM AÇO INOX, BARRAS SUPERIORES ALT=0,92M E 0,70M E BARRA INFERIOR, DIAM= 1.1/2" R, BARRAS VERTICAIS D=3/4" A CADA 0,11M, CURVAS DE AÇO INOX	ORSE	M	5,69	1.111,04	6.321,82	R\$	-	0,00%	-	R\$	-	0,00%	5,69	R\$	6.321,82	100,00%	
10.3.3	06.03.061	CO-27 CORRIMÃO DUPLO AÇO INOX FORNECIDO E INSTALADO (FIXADO EM PAREDE)	SP EDUCAÇÃO	M	38,31	541,02	20.726,48	R\$	-	0,00%	-	R\$	-	0,00%	38,31	R\$	20.726,48	100,00%	
10.3.4	102181	INSTALAÇÃO DE GUARDA CORPO EM VIDRO TEMPERADO, E = 10 MM, COM ESTRUTURA	SINAPI	M2	11,92	482,54	5.751,88	R\$	-	0,00%	-	R\$	-	0,00%	11,92	R\$	5.751,88	100,00%	
10.3.5	30.06.010	PLACA PARA SINALIZAÇÃO TÁTIL (INÍCIO OU FINAL) EM BRAILE PARA CORRIMÃO	CDHU	UN	12,00	10,98	131,76	R\$	-	0,00%	-	R\$	-	0,00%	12,00	R\$	131,76	100,00%	
<b>11</b>	<b>ELÉTRICA</b>							<b>248.530,82</b>											
<b>11.1</b>	<b>ELETRODUTOS</b>							<b>36.300,51</b>											
11.1.1	38.19.030	ELETRODUTO DE PVC CORRUGADO FLEXÍVEL LEVE, DIÂMETRO EXTERNO DE 25 MM	CDHU	M	1.879,39	16,60	31.197,87	R\$	-	0,00%	-	R\$	-	0,00%	1.879,39	R\$	31.197,87	100,00%	
11.1.2	38.19.040	ELETRODUTO DE PVC CORRUGADO FLEXÍVEL LEVE, DIÂMETRO EXTERNO DE 32 MM	CDHU	M	20,40	18,60	379,44	R\$	-	0,00%	-	R\$	-	0,00%	20,40	R\$	379,44	100,00%	
11.1.3	38.19.210	ELETRODUTO DE PVC CORRUGADO FLEXÍVEL REFORÇADO, DIÂMETRO EXTERNO DE 25 MM	CDHU	M	141,71	17,15	2.430,33	R\$	-	0,00%	-	R\$	-	0,00%	141,71	R\$	2.430,33	100,00%	
11.1.4	38.19.220	ELETRODUTO DE PVC CORRUGADO FLEXÍVEL REFORÇADO, DIÂMETRO EXTERNO DE 32 MM	CDHU	M	27,82	19,22	534,70	R\$	-	0,00%	-	R\$	-	0,00%	27,82	R\$	534,70	100,00%	
11.1.5	38.13.010	ELETRODUTO CORRUGADO EM POLIETILENO DE ALTA DENSIDADE, DN= 30 MM, COM ACESSÓRIOS	CDHU	M	46,25	6,10	282,13	R\$	-	0,00%	-	R\$	-	0,00%	46,25	R\$	282,13	100,00%	
11.1.6	38.13.016	ELETRODUTO CORRUGADO EM POLIETILENO DE ALTA DENSIDADE, DN= 40 MM, COM ACESSÓRIOS	CDHU	M	1,75	6,95	12,16	R\$	-	0,00%	-	R\$	-	0,00%	1,75	R\$	12,16	100,02%	
11.1.7	38.13.040	ELETRODUTO CORRUGADO EM POLIETILENO DE ALTA DENSIDADE, DN= 100 MM, COM ACESSÓRIOS	CDHU	M	74,46	19,66	1.463,88	R\$	-	0,00%	-	R\$	-	0,00%	74,46	R\$	1.463,88	100,00%	
<b>11.2</b>	<b>QUADROS E CAIXAS</b>							<b>17.712,10</b>											
11.2.1	40.07.010	CAIXA EM PVC DE 4' X 2'	CDHU	UN	281,00	14,99	4.212,19	R\$	-	0,00%	-	R\$	-	0,00%	281,00	R\$	4.212,19	100,00%	
11.2.2	S11415	CAIXA DE PASSAGEM EM ALUMÍNIO PARA PISO 4" X 2" - FORNECIMENTO E ASSENTAMENTO	ORSE	UN	1,00	21,62	21,62	R\$	-	0,00%	-	R\$	-	0,00%	1,00	R\$	21,62	100,00%	
11.2.3	40.02.010	CAIXA DE TOMADA EM ALUMÍNIO PARA PISO 4' X 4'	CDHU	UN	35,00	69,05	2.416,75	R\$	-	0,00%	-	R\$	-	0,00%	35,00	R\$	2.416,75	100,00%	
11.2.4	40.07.020	CAIXA EM PVC DE 4' X 4'	CDHU	UN	1,00	17,67	17,67	R\$	-	0,00%	-	R\$	-	0,00%	1,00	R\$	17,67	100,00%	
11.2.5	91937	CAIXA OCTOGONAL 3" X 3", PVC, INSTALADA EM LAJE - FORNECIMENTO E INSTALAÇÃO. AF_03/2023	SINAPI	UN	20,00	17,95	359,00	R\$	-	0,00%	-	R\$	-	0,00%	20,00	R\$	359,00	100,00%	
11.2.6	40.07.040	CAIXA EM PVC OCTOGONAL DE 4' X 4'	CDHU	UN	138,00	18,08	2.495,04	R\$	-	0,00%	-	R\$	-	0,00%	138,00	R\$	2.495,04	100,00%	
11.2.7	101883	QUADRO DE DISTRIBUIÇÃO DE ENERGIA EM CHAPA DE AÇO GALVANIZADO, DE EMBUTIR, COM BARRAMENTO TRIFÁSICO, PARA 18 DISJUNTORES DIN 100A - FORNECIMENTO E INSTALAÇÃO. AF_07/2025	SINAPI	UN	4,00	483,28	1.933,12	R\$	-	0,00%	-	R\$	-	0,00%	4,00	R\$	1.933,12	100,00%	
11.2.8	101879	QUADRO DE DISTRIBUIÇÃO DE ENERGIA EM CHAPA DE AÇO GALVANIZADO, DE EMBUTIR, COM BARRAMENTO TRIFÁSICO, PARA 24 DISJUNTORES DIN 100A - FORNECIMENTO E INSTALAÇÃO. AF_07/2025	SINAPI	UN	2,00	502,66	1.005,32	R\$	-	0,00%	-	R\$	-	0,00%	2,00	R\$	1.005,32	100,00%	
11.2.9	101881	QUADRO DE DISTRIBUIÇÃO DE ENERGIA EM CHAPA DE AÇO GALVANIZADO, DE EMBUTIR, COM BARRAMENTO TRIFÁSICO, PARA 40 DISJUNTORES DIN 100A - FORNECIMENTO E INSTALAÇÃO. AF_07/2025	SINAPI	UN	3,00	792,93	2.378,79	R\$	-	0,00%	-	R\$	-	0,00%	3,00	R\$	2.378,79	100,00%	
11.2.10	S08076	CAIXA DE PASSAGEM EM ALVENARIA DE TIJOLOS MACIÇOS ESP. = 0,12M, DIM. INT. = 0,50 X 0,50 X 0,50M	ORSE	UN	10,00	287,26	2.872,60	R\$	-	0,00%	-	R\$	-	0,00%	10,00	R\$	2.872,60	100,00%	
<b>11.3</b>	<b>DISPOSITIVOS DE PROTEÇÃO</b>							<b>6.113,53</b>											
11.3.1	09.02.043	DPS - DISPOSITIVO PROTECAO CONTRA SURTOS (ENERGIA)	SP EDUCAÇÃO	UN	4,00	208,46	833,84	R\$	-	0,00%	-	R\$	-	0,00%	4,00	R\$	833,84	100,00%	
11.3.2	93660	DISJUNTOR BIPOLAR TIPO DIN, CORRENTE NOMINAL DE 10A - FORNECIMENTO E INSTALAÇÃO. AF_07/2025	SINAPI	UN	16,00	47,05	752,80	R\$	-	0,00%	-	R\$	-	0,00%	16,00	R\$	752,80	100,00%	
11.3.3	93663	DISJUNTOR BIPOLAR TIPO DIN, CORRENTE NOMINAL DE 25A - FORNECIMENTO E INSTALAÇÃO. AF_07/2025	SINAPI	UN	2,00	51,47	102,94	R\$	-	0,00%	-	R\$	-	0,00%	2,00	R\$	102,94	100,00%	
11.3.4	93653	DISJUNTOR MONOPOLAR TIPO DIN, CORRENTE NOMINAL DE 10A - FORNECIMENTO E INSTALAÇÃO. AF_07/2025	SINAPI	UN	15,00	10,35	155,25	R\$	-	0,00%	-	R\$	-	0,00%	15,00	R\$	155,25	100,00%	
11.3.5	93654	DISJUNTOR MONOPOLAR TIPO DIN, CORRENTE NOMINAL DE 16A - FORNECIMENTO E INSTALAÇÃO. AF_07/2025	SINAPI	UN	22,00	10,35	227,70	R\$	-	0,00%	-	R\$	-	0,00%	22,00	R\$	227,70	100,00%	
11.3.6	37.13.640	DISJUNTOR, MONOPOLAR, CORRENTE DE 60 A ATÉ 100 A	CDHU	UN	2,00	185,12	370,24	R\$	-	0,00%	-	R\$	-	0,00%	2,00	R\$	370,24	100,00%	
11.3.7	93667	DISJUNTOR TRIPOLAR TIPO DIN, CORRENTE NOMINAL DE 10A - FORNECIMENTO E INSTALAÇÃO. AF_07/2025	SINAPI	UN	2,00	59,47	118,94	R\$	-	0,00%	-	R\$	-	0,00%	2,00	R\$	118,94	100,00%	
11.3.8	93668	DISJUNTOR TRIPOLAR TIPO DIN, CORRENTE NOMINAL DE 16A - FORNECIMENTO E INSTALAÇÃO. AF_07/2025	SINAPI	UN	2,00	59,47	118,94	R\$	-	0,00%	-	R\$	-	0,00%	2,00	R\$	118,94	100,00%	

11.3.9	93671	DISJUNTOR TRIPOLAR TIPO DIN, CORRENTE NOMINAL DE 32A - FORNECIMENTO E INSTALAÇÃO. AF_07/2025	SINAPI	UN	2,00	71,42	142,84		R\$	-	0,00%	-	R\$	-	0,00%	2,00	R\$	142,84	100,00%	
11.3.10	93672	DISJUNTOR TRIPOLAR TIPO DIN, CORRENTE NOMINAL DE 40A - FORNECIMENTO E INSTALAÇÃO. AF_07/2025	SINAPI	UN	2,00	79,95	159,90		R\$	-	0,00%	-	R\$	-	0,00%	2,00	R\$	159,90	100,00%	
11.3.11	37.13.660	DISJUNTOR, TRIPOLAR, CORRENTE DE 60 A ATÉ 100 A	CDHU	UN	8,00	232,67	1.861,36		R\$	-	0,00%	-	R\$	-	0,00%	8,00	R\$	1.861,36	100,00%	
11.3.12	101898	DISJUNTOR TRIPOLAR , CORRENTE NOMINAL DE 300 A 400A - FORNECIMENTO E INSTALAÇÃO. AF_10/2020	SINAPI	UN	1,00	1.104,68	1.104,68		R\$	-	0,00%	-	R\$	-	0,00%	1,00	R\$	1.104,68	100,00%	
11.3.13	37.17.060	DISPOSITIVO DIFERENCIAL RESIDUAL DE 25 A X 30 MA - 2 POLOS	CDHU	UN	1,00	164,10	164,10		R\$	-	0,00%	-	R\$	-	0,00%	1,00	R\$	164,10	100,00%	
<b>11.4</b>	<b>ILUMINAÇÃO, TOMADAS E ACESSÓRIOS</b>							<b>48.226,63</b>												
11.4.1	40.04.450	TOMADA 2P+T DE 10 A - 250 V, COMPLETA	CDHU	CJ	235,00	25,33	5.952,55		R\$	-	0,00%	-	R\$	-	0,00%	235,00	R\$	5.952,55	100,00%	
11.4.2	4.56.11	TOMADA DE PISO 2P+T PADRAO NBR 14136 CORRENTE 10A-250V CX.4"X2" INCL. ESPELHO	SP EDUCAÇÃO	UN	71,00	67,23	4.773,33		R\$	-	0,00%	-	R\$	-	0,00%	71,00	R\$	4.773,33	100,00%	
11.4.3	91979	INTERRUPTOR INTERMEDIÁRIO (1 MÓDULO), 10A/250V, INCLUINDO SUPORTE E PLACA - FORNECIMENTO E INSTALAÇÃO. AF_03/2023	SINAPI	UN	3,00	56,65	169,95		R\$	-	0,00%	-	R\$	-	0,00%	3,00	R\$	169,95	100,00%	
11.4.4	91955	INTERRUPTOR PARALELO (1 MÓDULO), 10A/250V, INCLUINDO SUPORTE E PLACA - FORNECIMENTO E INSTALAÇÃO. AF_03/2023	SINAPI	UN	27,00	41,97	1.133,19		R\$	-	0,00%	-	R\$	-	0,00%	27,00	R\$	1.133,19	100,00%	
11.4.5	91953	INTERRUPTOR SIMPLES (1 MÓDULO), 10A/250V, INCLUINDO SUPORTE E PLACA - FORNECIMENTO E INSTALAÇÃO. AF_03/2023	SINAPI	UN	33,00	34,37	1.134,21		R\$	-	0,00%	-	R\$	-	0,00%	33,00	R\$	1.134,21	100,00%	
11.4.6	COMP-1215-01	SPOT BALIZADOR DE EMBUTIR EM SOLO, COM LED 5W - FORNECIMENTO E INSTALAÇÃO	COMPOSIÇÕES	UN	11,00	77,78	855,58		R\$	-	0,00%	-	R\$	-	0,00%	11,00	R\$	855,58	100,00%	
11.4.7	COMP-1215-02	LUMINÁRIA QUADRADA, DE EMBUTIR, COM LED DE 25 W - FORNECIMENTO E INSTALAÇÃO.	COMPOSIÇÕES	UN	4,00	73,52	294,08		R\$	-	0,00%	-	R\$	-	0,00%	4,00	R\$	294,08	100,00%	
11.4.8	COMP-1215-03	LUMINÁRIA QUADRADA, DE EMBUTIR, COM LED DE 50 W - FORNECIMENTO E INSTALAÇÃO.	COMPOSIÇÕES	UN	70,00	165,55	11.588,50		R\$	-	0,00%	-	R\$	-	0,00%	70,00	R\$	11.588,50	100,00%	
11.4.9	COMP-1215-04	LUMINÁRIA QUADRADA, DE EMBUTIR, COM LED DE 60 W - FORNECIMENTO E INSTALAÇÃO.	COMPOSIÇÕES	UN	19,00	197,49	3.752,31		R\$	-	0,00%	-	R\$	-	0,00%	19,00	R\$	3.752,31	100,00%	
11.4.10	COMP-1215-05	LUMINÁRIA LED 100W - FORNECIMENTO E INSTALAÇÃO	COMPOSIÇÕES	UN	36,00	138,70	4.993,20		R\$	-	0,00%	-	R\$	-	0,00%	36,00	R\$	4.993,20	100,00%	
11.4.11	COMP-1215-06	ARANDELA DE PAREDE LED 15W BIVOLT - FORNECIMENTO E INSTALAÇÃO	COMPOSIÇÕES	UN	28,00	193,51	5.418,28		R\$	-	0,00%	-	R\$	-	0,00%	28,00	R\$	5.418,28	100,00%	
11.4.12	COMP-1215-07	ARANDELA LED LINEAR PARA QUADROS - FORNECIMENTO E INSTALAÇÃO	COMPOSIÇÕES	UN	15,00	400,97	6.014,55		R\$	-	0,00%	-	R\$	-	0,00%	15,00	R\$	6.014,55	100,00%	
11.4.13	COMP-1215-08	LUMINÁRIA BALIZADOR PARA PAREDE SENTINELA 3W - FORNECIMENTO E INSTALAÇÃO	COMPOSIÇÕES	UN	20,00	77,15	1.543,00		R\$	-	0,00%	-	R\$	-	0,00%	20,00	R\$	1.543,00	100,00%	
11.4.14	S13148	REFLETOR SLIM LED 100W DE POTÊNCIA, BRANCO FRIO, 6500K, AUTOVOLT, MARCA G-LIGHT OU SIMILAR	ORSE	UN	9,00	67,10	603,90		R\$	-	0,00%	-	R\$	-	0,00%	9,00	R\$	603,90	100,00%	
<b>11.5</b>	<b>CONDUTORES</b>							<b>82.710,86</b>												
11.5.1	91924	CABO DE COBRE FLEXÍVEL ISOLADO, 1,5 MM², ANTI-CHAMA 450/750 V - FORNECIMENTO E INSTALAÇÃO. AF_03/2023	SINAPI	M	1.803,40	3,21	5.788,91		R\$	-	0,00%	-	R\$	-	0,00%	1.803,40	R\$	5.788,91	100,00%	
11.5.2	91926	CABO DE COBRE FLEXÍVEL ISOLADO, 2,5 MM², ANTI-CHAMA 450/750 V - FORNECIMENTO E INSTALAÇÃO. AF_03/2023	SINAPI	M	5.419,50	4,56	24.712,92		R\$	-	0,00%	-	R\$	-	0,00%	5.419,50	R\$	24.712,92	100,00%	
11.5.3	91928	CABO DE COBRE FLEXÍVEL ISOLADO, 4 MM², ANTI-CHAMA 450/750 V - FORNECIMENTO E INSTALAÇÃO. AF_03/2023	SINAPI	M	787,70	6,92	5.450,88		R\$	-	0,00%	-	R\$	-	0,00%	787,70	R\$	5.450,88	100,00%	
11.5.4	91930	CABO DE COBRE FLEXÍVEL ISOLADO, 6 MM², ANTI-CHAMA 450/750 V - FORNECIMENTO E INSTALAÇÃO. AF_03/2023	SINAPI	M	201,50	9,58	1.930,37		R\$	-	0,00%	-	R\$	-	0,00%	201,50	R\$	1.930,37	100,00%	
11.5.5	91935	CABO DE COBRE FLEXÍVEL ISOLADO, 16 MM², ANTI-CHAMA 0,6/1,0 KV - FORNECIMENTO E INSTALAÇÃO. AF_03/2023	SINAPI	M	626,50	25,41	15.919,37		R\$	-	0,00%	-	R\$	-	0,00%	626,50	R\$	15.919,37	100,00%	
11.5.6	92984	CABO DE COBRE FLEXÍVEL ISOLADO, 25 MM², ANTI-CHAMA 0,6/1,0 KV - FORNECIMENTO E INSTALAÇÃO. AF_12/2021	SINAPI	M	196,80	26,51	5.217,17		R\$	-	0,00%	-	R\$	-	0,00%	196,80	R\$	5.217,17	100,00%	
11.5.7	92990	CABO DE COBRE FLEXÍVEL ISOLADO, 70 MM² - FORNECIMENTO E INSTALAÇÃO. AF_12/2021	SINAPI	M	42,67	72,18	3.079,92		R\$	-	0,00%	-	R\$	-	0,00%	42,67	R\$	3.079,92	100,00%	
11.5.8	92994	CABO DE COBRE FLEXÍVEL ISOLADO, 120 MM² - FORNECIMENTO E INSTALAÇÃO. AF_12/2021	SINAPI	M	170,68	120,76	20.611,32		R\$	-	0,00%	-	R\$	-	0,00%	170,68	R\$	20.611,32	100,00%	
<b>11.6</b>	<b>PADRÃO DE ENTRADA</b>							<b>57.467,19</b>												
11.6.1	09.01.005	TE-05 ENTRADA PRIMÁRIA SIMPLIF. POSTE UNICO - CPFL - 112,5 KVA - 15KV- 220/127 V	SP EDUCAÇÃO	UN	1,00	57.467,19	57.467,19		R\$	-	0,00%	-	R\$	-	0,00%	1,00	R\$	57.467,19	100,00%	
<b>12</b>	<b>SPDA</b>							<b>17.751,00</b>												
12.1	42.05.190	HASTE DE ATERRAMENTO DE 3/4" X 3 M	CDHU	UN	13,00	254,79	3.312,27		R\$	-	0,00%	-	R\$	-	0,00%	13,00	R\$	3.312,27	100,00%	
12.2	42.05.440	BARRA CONDUTORA CHATA EM ALUMÍNIO DE 7/8" X 1/8", INCLUSIVE ACESSÓRIOS DE FIXAÇÃO	CDHU	M	7,20	31,88	229,54		R\$	-	0,00%	-	R\$	-	0,00%	7,20	R\$	229,54	100,00%	
12.3	42.20.160	SOLDA EXOTÉRMICA CONEXÃO CABO-CABO HORIZONTAL EM T, BITOLA DO CABO DE 50-50MM² A 95-50MM²	CDHU	UN	26,00	42,11	1.094,86		R\$	-	0,00%	-	R\$	-	0,00%	26,00	R\$	1.094,86	100,00%	

12.4	42.05.590	TERMINAL ESTANHADO COM 1 FURO E 1 COMPRESSÃO - 50 MM²	CDHU	UN	11,00	20,83	229,13	R\$	-	0,00%	-	R\$	-	0,00%	11,00	R\$	229,13	100,00%
12.5	39.04.080	CABO DE COBRE NU, TÊMPERA MOLE, CLASSE 2, DE 50 MM²	CDHU	M	168,51	52,10	8.779,37	R\$	-	0,00%	-	R\$	-	0,00%	168,51	R\$	8.779,37	100,00%
12.6	93358	ESCAVAÇÃO MANUAL DE VALA. AF_09/2024	SINAPI	M3	25,28	105,57	2.668,81	R\$	-	0,00%	-	R\$	-	0,00%	25,28	R\$	2.668,81	100,00%
12.7	06.11.040	REATERRO MANUAL APILOADO SEM CONTROLE DE COMPACTAÇÃO	CDHU	M3	25,28	18,40	465,15	R\$	-	0,00%	-	R\$	-	0,00%	25,28	R\$	465,15	100,00%
12.8	42.05.380	CAIXA DE EQUALIZAÇÃO, DE EMBUTIR, EM AÇO COM BARRAMENTO, DE 200 X 200 MM E TAMPA	CDHU	UN	1,00	365,81	365,81	R\$	-	0,00%	-	R\$	-	0,00%	1,00	R\$	365,81	100,00%
12.9	98111	CAIXA DE INSPEÇÃO PARA ATERRAMENTO, CIRCULAR, EM POLIETILENO, DIÂMETRO INTERNO = 0,3 M. AF_12/2020	SINAPI	UN	13,00	46,62	606,06	R\$	-	0,00%	-	R\$	-	0,00%	13,00	R\$	606,06	100,00%
<b>13</b>	<b>DADOS E CFTV</b>						<b>97.824,00</b>											
<b>13.1</b>	<b>INFRAESTRUTURA</b>						<b>27.379,14</b>											
13.1.1	40.07.020	CAIXA EM PVC DE 4" X 4"	CDHU	UN	2,00	17,67	35,34	R\$	-	0,00%	-	R\$	-	0,00%	2,00	R\$	35,34	100,00%
13.1.2	40.07.010	CAIXA EM PVC DE 4" X 2"	CDHU	UN	129,00	14,99	1.933,71	R\$	-	0,00%	-	R\$	-	0,00%	129,00	R\$	1.933,71	100,00%
13.1.3	S11415	CAIXA DE PASSAGEM EM ALUMÍNIO PARA PISO 4" X 2" - FORNECIMENTO E ASSENTAMENTO	ORSE	UN	2,00	21,62	43,24	R\$	-	0,00%	-	R\$	-	0,00%	2,00	R\$	43,24	100,00%
13.1.4	40.07.040	CAIXA EM PVC OCTOGONAL DE 4" X 4"	CDHU	UN	47,00	18,08	849,76	R\$	-	0,00%	-	R\$	-	0,00%	47,00	R\$	849,76	100,00%
13.1.5	100561	QUADRO DE DISTRIBUIÇÃO PARA TELEFONE N.3. 40X40X12CM EM CHAPA METÁLICA, DE EMBUTIR, SEM ACESSÓRIOS, PADRAO TELEBRAS, FORNECIMENTO E INSTALAÇÃO. AF_11/2019	SINAPI	UN	2,00	172,13	344,26	R\$	-	0,00%	-	R\$	-	0,00%	2,00	R\$	344,26	100,00%
13.1.6	09.06.007	CAIXA DE PASSAGEM CHAPA TAMPA PARAFUSADA DE 15X15X8 CM	SP EDUCAÇÃO	UN	10,00	39,17	391,70	R\$	-	0,00%	-	R\$	-	0,00%	10,00	R\$	391,70	100,00%
13.1.7	91857	ELETRODUTO FLEXÍVEL CORRUGADO REFORÇADO, PVC, DN 32 MM (1"), PARA CIRCUITOS TERMINAIS, INSTALADO EM PAREDE - FORNECIMENTO E INSTALAÇÃO. AF_03/2023	SINAPI	M	27,90	15,89	443,33	R\$	-	0,00%	-	R\$	-	0,00%	27,90	R\$	443,33	100,00%
13.1.8	91860	ELETRODUTO FLEXÍVEL CORRUGADO, PEAD, DN 40 MM (1 1/4"), PARA CIRCUITOS TERMINAIS, INSTALADO EM PAREDE - FORNECIMENTO E INSTALAÇÃO. AF_03/2023	SINAPI	M	60,59	14,45	875,53	R\$	-	0,00%	-	R\$	-	0,00%	60,59	R\$	875,53	100,00%
13.1.9	09.05.036	ELETRODUTO EM POLIETILENO DE 25MM-INCLUSIVE CONEXOES	SP EDUCAÇÃO	M	141,53	25,70	3.637,32	R\$	-	0,00%	-	R\$	-	0,00%	141,53	R\$	3.637,32	100,00%
13.1.10	38.19.210	ELETRODUTO DE PVC CORRUGADO FLEXÍVEL REFORÇADO, DIÂMETRO EXTERNO DE 25 MM	CDHU	M	31,09	17,15	533,19	R\$	-	0,00%	-	R\$	-	0,00%	31,09	R\$	533,19	100,00%
13.1.11	38.19.040	ELETRODUTO DE PVC CORRUGADO FLEXÍVEL LEVE, DIÂMETRO EXTERNO DE 32 MM	CDHU	M	106,68	18,60	1.984,25	R\$	-	0,00%	-	R\$	-	0,00%	106,68	R\$	1.984,25	100,00%
13.1.12	38.19.030	ELETRODUTO DE PVC CORRUGADO FLEXÍVEL LEVE, DIÂMETRO EXTERNO DE 25 MM	CDHU	M	982,38	16,60	16.307,51	R\$	-	0,00%	-	R\$	-	0,00%	982,38	R\$	16.307,51	100,00%
<b>13.2</b>	<b>TOMADAS E ACESSÓRIOS</b>						<b>18.591,80</b>											
13.2.1	98307	TOMADA DE REDE RJ45 - FORNECIMENTO E INSTALAÇÃO. AF_11/2019	SINAPI	UN	145,00	45,67	6.622,15	R\$	-	0,00%	-	R\$	-	0,00%	145,00	R\$	6.622,15	100,00%
13.2.2	66.08.115	RACK FECHADO DE PISO PADRÃO METÁLICO, 19 X 32 US X 770 MM	CDHU	UN	2,00	3.090,74	6.181,48	R\$	-	0,00%	-	R\$	-	0,00%	2,00	R\$	6.181,48	100,00%
13.2.3	69.09.260	PATCH PANEL DE 24 PORTAS - CATEGORIA 6	CDHU	UN	3,00	691,21	2.073,63	R\$	-	0,00%	-	R\$	-	0,00%	3,00	R\$	2.073,63	100,00%
13.2.4	66.20.150	GUIA ORGANIZADORA DE CABOS PARA RACK, 19" 1 U	CDHU	UN	3,00	33,64	100,92	R\$	-	0,00%	-	R\$	-	0,00%	3,00	R\$	100,92	100,00%
13.2.5	66.20.225	SWITCH GIGABIT 24 PORTAS COM CAPACIDADE DE 10/100/1000/MBPS	CDHU	UN	2,00	1.804,03	3.608,06	R\$	-	0,00%	-	R\$	-	0,00%	2,00	R\$	3.608,06	100,00%
13.2.6	S12984	PLACA CEGA PARA CAIXA DE PVC 4" X 2", PARA TOMADAS E INTERRUPTORES	ORSE	UN	2,00	2,78	5,56	R\$	-	0,00%	-	R\$	-	0,00%	2,00	R\$	5,56	100,00%
<b>13.3</b>	<b>CONDUTORES</b>						<b>51.853,06</b>											
13.3.1	39.18.120	CABO PARA REDE U/UTP 23 AVG COM 4 PARES - CATEGORIA 6A	CDHU	M	2.203,70	23,53	51.853,06	R\$	-	0,00%	-	R\$	-	0,00%	2.203,70	R\$	51.853,06	100,00%
<b>14</b>	<b>FOTOVOLTAICO</b>						<b>206.344,35</b>											
14.1	COT-08	SISTEMA FOTOVOLTAICO COMPLETO - POTÊNCIA DE GERAÇÃO 106,48 KWP - CONFORME PROJETO ESPECÍFICO (FORNECIMENTO E INSTALAÇÃO)		CJ	1,00	206.344,35	206.344,35	R\$	-	0,00%	-	R\$	-	0,00%	1,00	R\$	206.344,35	100,00%
<b>15</b>	<b>HIDRÁULICA</b>						<b>102.606,09</b>											
<b>15.1</b>	<b>TUBULAÇÃO</b>						<b>75.223,86</b>											
15.1.1	46.01.020	TUBO DE PVC RÍGIDO SOLDÁVEL MARROM, DN= 25 MM, (3/4), INCLUSIVE CONEXÕES	CDHU	M	504,56	29,40	14.834,06	R\$	-	0,00%	-	R\$	-	0,00%	504,56	R\$	14.834,06	100,00%
15.1.2	46.01.030	TUBO DE PVC RÍGIDO SOLDÁVEL MARROM, DN= 32 MM, (1"), INCLUSIVE CONEXÕES	CDHU	M	220,50	35,67	7.865,24	R\$	-	0,00%	-	R\$	-	0,00%	220,50	R\$	7.865,24	100,00%
15.1.3	46.01.050	TUBO DE PVC RÍGIDO SOLDÁVEL MARROM, DN= 50 MM, (1 1/2"), INCLUSIVE CONEXÕES	CDHU	M	31,35	46,66	1.462,79	R\$	-	0,00%	-	R\$	-	0,00%	31,35	R\$	1.462,79	100,00%
15.1.4	46.02.010	TUBO DE PVC RÍGIDO BRANCO, PONTAS LISAS, SOLDÁVEL, LINHA ESGOTO SÉRIE NORMAL, DN= 40 MM, INCLUSIVE CONEXÕES	CDHU	M	30,77	34,54	1.062,80	R\$	-	0,00%	-	R\$	-	0,00%	30,77	R\$	1.062,80	100,00%

15.1.5	46.02.050	TUBO DE PVC RÍGIDO BRANCO PXB COM VIOLA E ANEL DE BORRACHA, LINHA ESGOTO SÉRIE NORMAL, DN= 50 MM, INCLUSIVE CONEXÕES	CDHU	M	153,73	42,66	6.558,12		R\$	-	0,00%	-	R\$	-	0,00%	153,73	R\$	6.558,12	100,00%	
15.1.6	46.02.060	TUBO DE PVC RÍGIDO BRANCO PXB COM VIOLA E ANEL DE BORRACHA, LINHA ESGOTO SÉRIE NORMAL, DN= 75 MM, INCLUSIVE CONEXÕES	CDHU	M	48,05	68,43	3.288,06		R\$	-	0,00%	-	R\$	-	0,00%	48,05	R\$	3.288,06	100,00%	
15.1.7	46.02.070	TUBO DE PVC RÍGIDO BRANCO PXB COM VIOLA E ANEL DE BORRACHA, LINHA ESGOTO SÉRIE NORMAL, DN= 100 MM, INCLUSIVE CONEXÕES	CDHU	M	359,33	73,85	26.536,52		R\$	-	0,00%	-	R\$	-	0,00%	359,33	R\$	26.536,52	100,00%	
15.1.8	46.03.038	TUBO DE PVC RÍGIDO PXB COM VIOLA E ANEL DE BORRACHA, LINHA ESGOTO SÉRIE REFORÇADA 'R', DN= 50 MM, INCLUSIVE CONEXÕES	CDHU	M	5,73	48,15	275,90		R\$	-	0,00%	-	R\$	-	0,00%	5,73	R\$	275,90	100,00%	
15.1.9	46.03.040	TUBO DE PVC RÍGIDO PXB COM VIOLA E ANEL DE BORRACHA, LINHA ESGOTO SÉRIE REFORÇADA 'R', DN= 75 MM, INCLUSIVE CONEXÕES	CDHU	M	15,17	80,19	1.216,48		R\$	-	0,00%	-	R\$	-	0,00%	15,17	R\$	1.216,48	100,00%	
15.1.10	46.03.050	TUBO DE PVC RÍGIDO PXB COM VIOLA E ANEL DE BORRACHA, LINHA ESGOTO SÉRIE REFORÇADA 'R', DN= 100 MM, INCLUSIVE CONEXÕES	CDHU	M	118,85	102,01	12.123,89		R\$	-	0,00%	-	R\$	-	0,00%	118,85	R\$	12.123,89	100,00%	
<b>15.2</b>	<b>EQUIPAMENTOS E PEÇAS SANITÁRIAS</b>							<b>26.393,64</b>												
15.2.1	S13546	FORNECIMENTO E INSTALAÇÃO DE RALO ANTIESPUMA COM DN= 150MM	ORSE	UN	1,00	13,62	13,62		R\$	-	0,00%	-	R\$	-	0,00%	1,00	R\$	13,62	100,00%	
15.2.2	49.03.036	CAIXA DE GORDURA EM PVC COM TAMPA REFORÇADA - CAPACIDADE 19 LITROS	CDHU	UN	1,00	360,28	360,28		R\$	-	0,00%	-	R\$	-	0,00%	1,00	R\$	360,28	100,00%	
15.2.3	49.01.020	CAIXA SIFONADA DE PVC RÍGIDO DE 100 X 150 X 50 MM, COM GRELHA	CDHU	UN	13,00	91,21	1.185,73		R\$	-	0,00%	-	R\$	-	0,00%	13,00	R\$	1.185,73	100,00%	
15.2.4	49.01.040	CAIXA SIFONADA DE PVC RÍGIDO DE 150 X 185 X 75 MM, COM GRELHA	CDHU	UN	3,00	110,32	330,96		R\$	-	0,00%	-	R\$	-	0,00%	3,00	R\$	330,96	100,00%	
15.2.5	49.06.010	GRELHA HEMISFÉRICA EM FERRO FUNDIDO DE 4'	CDHU	UN	6,00	16,23	97,38		R\$	-	0,00%	-	R\$	-	0,00%	6,00	R\$	97,38	100,00%	
15.2.6	95675	HIDRÔMETRO DN 3/4", 5,0 M3/H - FORNECIMENTO E INSTALAÇÃO. AF_03/2024	SINAPI	UN	1,00	160,06	160,06		R\$	-	0,00%	-	R\$	-	0,00%	1,00	R\$	160,06	100,00%	
15.2.7	16.05.075	CA-10 CAIXA DE AREIA 50X50 CM PARA AGUAS PLUVIAIS	SP EDUCAÇÃO	UN	9,00	377,77	3.399,93		R\$	-	0,00%	-	R\$	-	0,00%	9,00	R\$	3.399,93	100,00%	
15.2.8	S04883	CAIXA DE INSPEÇÃO 0.50 X 0.50 X 0.50M	ORSE	UN	5,00	574,98	2.874,90		R\$	-	0,00%	-	R\$	-	0,00%	5,00	R\$	2.874,90	100,00%	
15.2.9	COT-07	CAIXA D'ÁGUA EM POLIETILENO, 7500 LITROS - FORNECIMENTO E INSTALAÇÃO		UN	3,00	5.990,26	17.970,78		R\$	-	0,00%	-	R\$	-	0,00%	3,00	R\$	17.970,78	100,00%	
<b>15.3</b>	<b>ACESSÓRIOS</b>							<b>988,59</b>												
15.3.1	94489	REGISTRO DE ESFERA, PVC, SOLDÁVEL, COM VOLANTE, DN 25 MM - FORNECIMENTO E INSTALAÇÃO. AF_08/2021	SINAPI	UN	3,00	30,31	90,93		R\$	-	0,00%	-	R\$	-	0,00%	3,00	R\$	90,93	100,00%	
15.3.2	94492	REGISTRO DE ESFERA, PVC, SOLDÁVEL, COM VOLANTE, DN 50 MM - FORNECIMENTO E INSTALAÇÃO. AF_08/2021	SINAPI	UN	6,00	62,20	373,20		R\$	-	0,00%	-	R\$	-	0,00%	6,00	R\$	373,20	100,00%	
15.3.3	104992	REGISTRO DE PRESSÃO (ANTI-VANDALISMO), ACIONAMENTO RESTRITO, D=3/4", REF:13100600, DOCOL OU SIMILAR	ORSE	UN	1,00	27,86	27,86		R\$	-	0,00%	-	R\$	-	0,00%	1,00	R\$	27,86	100,00%	
15.3.4	89353	REGISTRO DE GAVETA BRUTO, LATÃO, ROSCÁVEL, 3/4" - FORNECIMENTO E INSTALAÇÃO. AF_08/2021	SINAPI	UN	15,00	29,74	446,10		R\$	-	0,00%	-	R\$	-	0,00%	15,00	R\$	446,10	100,00%	
15.3.5	89351	REGISTRO DE PRESSÃO BRUTO, LATÃO, ROSCÁVEL, 3/4" - FORNECIMENTO E INSTALAÇÃO. AF_08/2021	SINAPI	UN	2,00	25,25	50,50		R\$	-	0,00%	-	R\$	-	0,00%	2,00	R\$	50,50	100,00%	
<b>16</b>	<b>CLIMATIZAÇÃO</b>							<b>570.394,45</b>												
<b>16.1</b>	<b>EQUIPAMENTOS DE AR</b>							<b>207.200,93</b>												
16.1.1	103244	AR CONDICIONADO SPLIT INVERTER, HI-WALL (PAREDE), 9000 BTU/H, CICLO FRIO - FORNECIMENTO E INSTALAÇÃO. AF_11/2021_PE	SINAPI	UN	8,00	2.193,38	17.547,04		R\$	-	0,00%	-	R\$	-	0,00%	8,00	R\$	17.547,04	100,00%	
16.1.2	43.07.330	AR CONDICIONADO A FRIO, TIPO SPLIT PAREDE COM CAPACIDADE DE 12.000 BTU/H	CDHU	CJ	9,00	3.525,58	31.730,22		R\$	-	0,00%	-	R\$	-	0,00%	9,00	R\$	31.730,22	100,00%	
16.1.3	43.07.340	AR CONDICIONADO A FRIO, TIPO SPLIT PAREDE COM CAPACIDADE DE 18.000 BTU/H	CDHU	CJ	4,00	4.779,23	19.116,92		R\$	-	0,00%	-	R\$	-	0,00%	4,00	R\$	19.116,92	100,00%	
16.1.4	43.07.350	AR CONDICIONADO A FRIO, TIPO SPLIT PAREDE COM CAPACIDADE DE 24.000 BTU/H	CDHU	CJ	4,00	7.392,28	29.569,12		R\$	-	0,00%	-	R\$	-	0,00%	4,00	R\$	29.569,12	100,00%	
16.1.5	43.07.360	AR CONDICIONADO A FRIO, TIPO SPLIT PAREDE COM CAPACIDADE DE 30.000 BTU/H	CDHU	CJ	1,00	8.038,13	8.038,13		R\$	-	0,00%	-	R\$	-	0,00%	1,00	R\$	8.038,13	100,00%	
16.1.6	43.07.070	AR CONDICIONADO A FRIO, TIPO SPLIT PISO TETO COM CAPACIDADE DE 48.000 BTU/H	CDHU	CJ	7,00	14.265,53	99.858,71		R\$	-	0,00%	-	R\$	-	0,00%	7,00	R\$	99.858,71	100,00%	
16.1.7	I12184	CAIXA DE PASSAGEM POLAR PARA AR CONDICIONADO SPLIT	ORSE	UN	33,00	40,63	1.340,79		R\$	-	0,00%	-	R\$	-	0,00%	33,00	R\$	1.340,79	100,00%	
<b>16.2</b>	<b>TUBULAÇÃO E ACESSÓRIOS</b>							<b>351.279,50</b>												
16.2.1	46.27.060	TUBO DE COBRE FLEXÍVEL, ESPESSURA 1/32" - DIÂMETRO 1/4", INCLUSIVE CONEXÕES	CDHU	M	600,00	19,46	11.676,00		R\$	-	0,00%	-	R\$	-	0,00%	600,00	R\$	11.676,00	100,00%	



17.3.1	50.05.072	LUMINÁRIA DE EMERGÊNCIA LED DE SOBREPOR, PARA TETO OU PAREDE, AUTONOMIA MÍNIMA 2 HORAS	CDHU	UN	65,00	91,03	5.916,95		R\$ -	0,00%	-	R\$ -	0,00%	65,00	R\$ 5.916,95	100,00%	
<b>17.4</b>	<b>EXTINTORES E SINALIZAÇÃO DE EMERGÊNCIA</b>						<b>5.007,77</b>										
17.4.1	50.10.120	EXTINTOR MANUAL DE PÓ QUÍMICO SECO ABC - CAPACIDADE DE 6 KG	CDHU	UN	8,00	235,04	1.880,32		R\$ -	0,00%	-	R\$ -	0,00%	8,00	R\$ 1.880,32	100,00%	
17.4.2	50.10.140	EXTINTOR MANUAL DE GÁS CARBÔNICO 5 BC - CAPACIDADE DE 6 KG	CDHU	UN	3,00	556,92	1.670,76		R\$ -	0,00%	-	R\$ -	0,00%	3,00	R\$ 1.670,76	100,00%	
17.4.3	97.02.194	PLACA DE SINALIZAÇÃO EM PVC FOTOLUMINESCENTE (150X150MM), COM INDICAÇÃO DE EQUIPAMENTOS DE COMBATE À INCÊNDIO E ALARME	CDHU	UN	24,00	14,88	357,12		R\$ -	0,00%	-	R\$ -	0,00%	24,00	R\$ 357,12	100,00%	
17.4.4	97.02.195	PLACA DE SINALIZAÇÃO EM PVC FOTOLUMINESCENTE (240X120MM), COM INDICAÇÃO DE ROTA DE EVACUAÇÃO E SAÍDA DE EMERGÊNCIA	CDHU	UN	41,00	23,72	972,52		R\$ -	0,00%	-	R\$ -	0,00%	41,00	R\$ 972,52	100,00%	
17.4.5	97.02.036	PLACA DE SINALIZAÇÃO DE SEGURANÇA CONTRA INCÊNDIO M1, FOTOLUMINESCENTE, 45 X 45 CM (1 UNID.)	CDHU	M2	0,20	288,73	57,75		R\$ -	0,00%	-	R\$ -	0,00%	0,20	R\$ 57,75	99,99%	
17.4.6	97.02.036	PLACA DE SINALIZAÇÃO DE SEGURANÇA CONTRA INCÊNDIO M2, FOTOLUMINESCENTE, 20 X 40 CM (1 UNID.)	CDHU	M2	0,08	288,73	23,10		R\$ -	0,00%	-	R\$ -	0,00%	0,08	R\$ 23,10	99,99%	
17.4.7	97.02.036	PLACA DE IDENTIFICAÇÃO FOTOLUMINESCENTE M3, "APORTE E EMPURRE", 20X20 CM (4 UNID.)	CDHU	M2	0,16	288,73	46,20		R\$ -	0,00%	-	R\$ -	0,00%	0,16	R\$ 46,20	99,99%	
<b>17.5</b>	<b>ELÉTRICA</b>						<b>16.920,10</b>										
17.5.1	38.06.040	ELETRODUTO GALVANIZADO A QUENTE CONFORME NBR5598 - 3/4" COM ACESSÓRIOS	CDHU	M	240,00	48,93	11.743,20		R\$ -	0,00%	-	R\$ -	0,00%	240,00	R\$ 11.743,20	100,00%	
17.5.2	39.12.530	CABO DE COBRE FLEXÍVEL BLINDADO DE 2 X 2,5 MM², ISOLAMENTO 600V, ISOLAÇÃO EM VC/E 105°C - PARA DETECÇÃO DE INCÊNDIO	CDHU	M	160,00	11,06	1.769,60		R\$ -	0,00%	-	R\$ -	0,00%	160,00	R\$ 1.769,60	100,00%	
17.5.3	S12141	CABO BLINDADO PARA ALARME E DETECÇÃO DE INCÊNCIO 4 X 1,5MM2	ORSE	M	130,00	26,21	3.407,30		R\$ -	0,00%	-	R\$ -	0,00%	130,00	R\$ 3.407,30	100,00%	
<b>17.6</b>	<b>SERVIÇOS TÉCNICOS</b>						<b>3.358,30</b>										
17.6.1	B.01.000.02 0118	ENGENHEIRO SENIOR DE CIVIL PARA ELABORAÇÃO LAUDOS, DOCUMENTOS E AS BUILT (FAT) PARA EMISSÃO DO AVCB	CDHU	H	8,00	193,66	1.549,28		R\$ -	0,00%	-	R\$ -	0,00%	8,00	R\$ 1.549,28	100,00%	
17.6.2	B.01.000.02 0119	ENGENHEIRO SENIOR DE ELÉTRICA PARA ELABORAÇÃO LAUDOS, DOCUMENTOS E AS BUILT PARA EMISSÃO DO AVCB.ES	CDHU	H	8,00	194,43	1.555,44		R\$ -	0,00%	-	R\$ -	0,00%	8,00	R\$ 1.555,44	100,00%	
17.6.3	08.08.090	TREINAMENTO BÁSICO PARA BRIGADA DE INCÊNDIO INCLUSO EQUIPAMENTOS (POR PARTICIPANTE)	SP EDUCAÇÃO	UN	2,00	126,79	253,58		R\$ -	0,00%	-	R\$ -	0,00%	2,00	R\$ 253,58	100,00%	
<b>18</b>	<b>SERVIÇOS FINAIS E COMPLEMENTARES</b>						<b>48.130,57</b>										
18.1	55.01.020	LIMPEZA FINAL DA OBRA	CDHU	M2	1.485,26	13,77	20.452,03		R\$ -	0,00%	-	R\$ -	0,00%	1.485,26	R\$ 20.452,03	100,00%	
18.2	55.01.140	LIMPEZA DE SUPERFÍCIE COM HIDROJATEAMENTO	CDHU	M2	362,26	6,83	2.474,24		R\$ -	0,00%	-	R\$ -	0,00%	362,26	R\$ 2.474,24	100,00%	
18.3	05.07.050	REMOÇÃO DE ENTULHO DE OBRA COM CAÇAMBA METÁLICA - MATERIAL VOLUMOSO E MISTURADO POR ALVENARIA, TERRA, MADEIRA, PAPEL, PLÁSTICO E METAL	CDHU	M3	225,32	111,86	25.204,30		R\$ -	0,00%	-	R\$ -	0,00%	225,32	R\$ 25.204,30	100,00%	
							<b>VALOR COM ENCARGOS:</b>	<b>4.907.324,23</b>	<b>82.946,49</b>	<b>1,69%</b>	<b>466.461,70</b>	<b>9,51%</b>	<b>4.440.862,53</b>	<b>90,49%</b>			
							<b>22,47</b>	<b>VALOR BDI TOTAL:</b>	<b>1.102.675,75</b>	<b>18.638,08</b>	<b>1,69%</b>	<b>104.813,94</b>	<b>9,51%</b>	<b>997.861,81</b>	<b>90,49%</b>		
							<b>VALOR TOTAL:</b>	<b>6.009.999,98</b>	<b>101.584,57</b>	<b>1,69%</b>	<b>571.275,64</b>	<b>9,51%</b>	<b>5.438.724,34</b>	<b>90,49%</b>			



Documento assinado digitalmente  
**JOSE IVO LIMA SOUSA**  
 Data: 21/05/2026 14:21:20-0300  
 Verifique em <https://validar.iti.gov.br>

**FFF ENGENHARIA**  
 PROJETOS E ASSESSORIA EM CONSTRUÇÕES  
 Rua Doutor Soares Hungria, 893- Centro  
 Cerquillo/SP CEP 18520-111  
 Contato: 15 99782-1170  
 E-mail: [contato@fffengenharia.com.br](mailto:contato@fffengenharia.com.br)  
[www.fffengenharia.com.br](http://www.fffengenharia.com.br)  
 CNPJ: 26.480.545/0001-36

**FELLIPE FERRARI FAKRI**  
 33652004876

Assinado digitalmente por FELLIPE FERRARI FAKRI 33652004876  
 CN: CN=BR, OU=CPER-Brasil, O=CAAC SOLUTI  
 Município, OU=26204700001326,  
 O=CONDOMINIO FERRARI FAKRI  
 AT: CN=FELLIPE FERRARI FAKRI,  
 C=BRASIL  
 Título: Engenheiro Civil  
 Localidade: Rua Cerquillo de Assunção  
 Cidade: Cerquillo  
 Estado: SP  
 Data: 2026.05.20 14:59:24  
 Foto: FAKRI\_Verde\_9x6.0

**Fellipe Ferrari Fakri**  
**Engenheiro Civil**  
**CREA/SP 506.970.406-3**



CÂMARA MUNICIPAL DE DOIS CÓRREGOS

## RELATÓRIO DE DIÁRIO DE OBRA

Conforme se verifica no relatório do diário de obra, referente ao período compreendido entre 31 de março de 2026 e 20 de maio de 2026, o qual segue anexo, devidamente assinado pelo responsável técnico da empresa **SOUSA E FIGUEIREDO CONSTRUÇÕES LTDA**, executora da obra, bem como pelo representante da empresa **FFF PROJETOS E ASSESSORIA EM CONSTRUÇÕES LTDA**, responsável pela fiscalização, restam devidamente registradas as ocorrências e o acompanhamento dos serviços realizados no referido período, para fins da 3ª Medição.

Documento assinado digitalmente  
**gov.br** JOSE IVO LIMA SOUSA  
Data: 21/05/2026 14:21:20-0300  
Verifique em <https://validar.iti.gov.br>

**JOSE IVO LIMA SOUSA**  
**Empresa Executora**  
**SOUSA E FIGUEIREDO CONSTRUÇÕES LTDA**

**FELLIPE  
FERRARI  
FAKRI:  
33652004876**

Assinado digitalmente por FELLIPE  
FERRARI FAKRI:33652004876  
DN: C=BR, O=ICP-Brasil, OU=AC SOLUTI  
Multipla v5, OU=28204106000126,  
OU=Videoconferencia, OU=Certificado PF  
A1, CN=FELLIPE FERRARI FAKRI:  
33652004876  
Razão: Eu sou o autor deste documento  
Localização: sua localização de assinatura  
aqui  
Data: 2026-05-21 16:31:51  
Foxit Reader Versão: 9.6.0

**FELIPE FERRARI FAKRI**  
**Empresa Fiscalizadora**  
**FFF PROJETOS E ASSESSORIA EM CONSTRUÇÕES LTDA**



































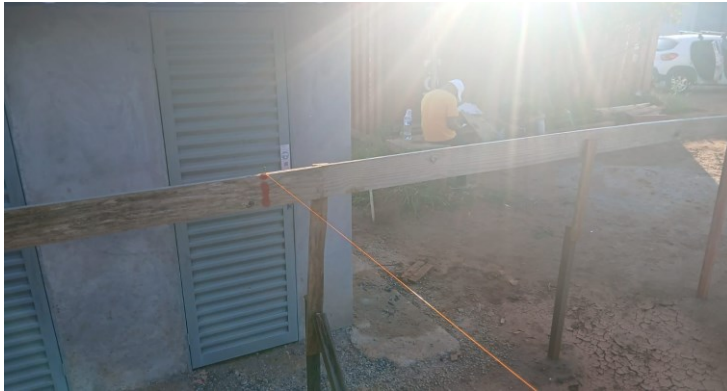







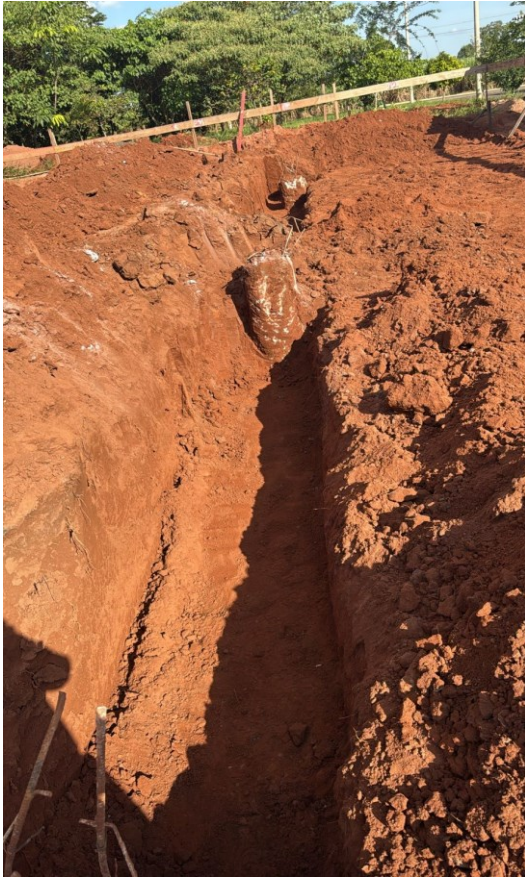































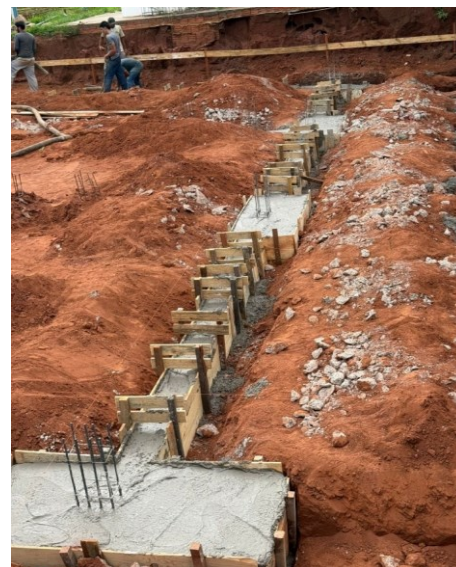







	<b>RELATÓRIO DIÁRIO DE OBRA</b>				Folha nº	<b>9</b>		
	Execução da obra de Dois Córregos - SP				Data	<b>29/04/26</b>		
<b>CONSTRUTORA:</b>		SOUSA E FIGUEIREDO CONSTRUÇÕES LTDA		<b>FISCALIZADORA:</b>		FFF PROJETOS E ASSESSORIA EM CONST.		
<b>RESPONSÁVEL TÉCNICO:</b>		MURILLO DA S. FIGUEIREDO / JOSE I. L. SOUSA		<b>RESPONSÁVEL TÉCNICO:</b>		FELLIPE FERRARI FAKRI		
<b>ART NÚMERO:</b>		2620260055763		<b>ART NÚMERO:</b>		2620260036061		
<b>CONTRATO NÚMERO</b>	15/2025	<b>DIAS DECORRIDOS</b>	108	<b>TEMPO</b>		<b>ENERGIA:</b>	OK	
<b>DATA INÍCIO</b>	12/01/26	<b>PRORROGAÇÃO</b>		MANHÃ	S/ CHUVA	<b>ÁGUA:</b>	OK	
<b>PRazo EXECUÇÃO (dias)</b>	558	<b>DIAS RESTANTES</b>	450	TARDE	S/ CHUVA	<b>DIA DA SEMANA</b>		
<b>PREV. CONCLUSÃO</b>	24/07/27	<b>DIAS DE ATRASO</b>		NOITE	S/ CHUVA	QUARTA-FEIRA		
							<b>AVANÇO DA OBRA:</b>	<b>19,35%</b>
<b>EQUIPAMENTOS</b>								
						<b>Total</b>	<b>0</b>	
<b>Descrição</b>	<b>Qtde.</b>	<b>Descrição</b>	<b>Qtde.</b>	<b>Descrição</b>	<b>Qtde.</b>	<b>Descrição</b>	<b>Qtde.</b>	
<b>EFETIVO</b>								
						<b>Total</b>	<b>11</b>	
<b>Descrição</b>	<b>Qtde.</b>	<b>Descrição</b>	<b>Qtde.</b>	<b>Descrição</b>	<b>Qtde.</b>	<b>Descrição</b>	<b>Qtde.</b>	
Engenheiro		Professional Campo	2	Técnico de Segurança	0	Outros		
Mestre / Enc. Geral		Ajudante Campo	9	Terceiros		Vigias	0	
<b>SERVIÇOS EM EXECUÇÃO E OCORRÊNCIAS</b>								
<b>Descrição</b>						<b>Situação</b>		
ABERTURA DAS VIGAS BALDRAME E SAPATAS						CONTINUAÇÃO		
ABERTURA DA VIGA DO MURO DE ARRIMO						CONTINUAÇÃO		
COLOCAÇÃO DAS FERRAGENS						CONTINUAÇÃO		
COLOCAÇÃO DAS CAIXARIAS						CONTINUAÇÃO		
IMPERMEABILIZAÇÃO DO BALDRAME E SAPATAS						CONTINUAÇÃO		
REMOÇÃO DA CAIXARIA						CONTINUAÇÃO		
<b>FISCALIZAÇÃO</b>								
<b>OBSERVAÇÕES</b>								
Acidentes de trabalho ou danos materiais: Não ocorreu.								
<b>ASSINATURAS</b>								
SOUSA E FIGUEIREDO CONSTRUÇÕES LTDA CONSTRUTORA				FFF PROJETOS E ASSESSORIA EM CONSTRUÇÕES LTDA FISCALIZAÇÃO				









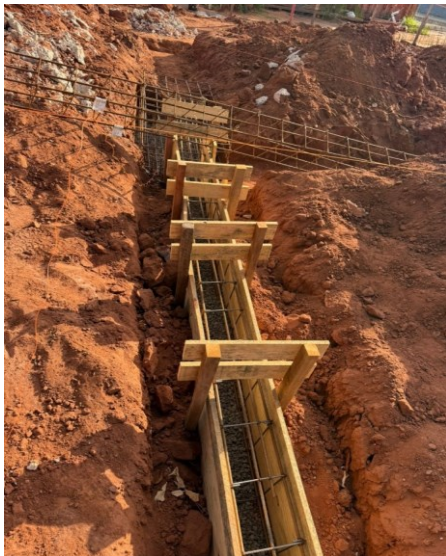
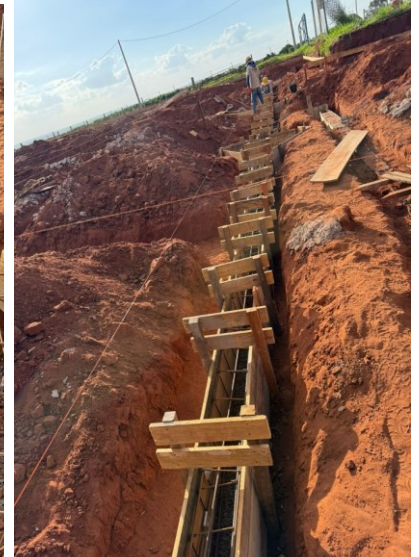





		<b>RELATÓRIO DIÁRIO DE OBRA</b>			Folha nº	9		
		Execução da obra de Dois Córregos - SP			Data	06/05/26		
<b>CONSTRUTORA:</b>	SOUSA E FIGUEIREDO CONSTRUÇÕES LTDA			<b>FISCALIZADORA:</b>	FFF PROJETOS E ASSESSORIA EM CONST.			
<b>RESPONSÁVEL TÉCNICO:</b>	MURILLO DA S. FIGUEIREDO / JOSE I. L. SOUSA			<b>RESPONSÁVEL TÉCNICO:</b>	FELLIPE FERRARI FAKRI			
<b>ART NÚMERO:</b>	2620260055763			<b>ART NÚMERO:</b>	2620260036061			
<b>CONTRATO NÚMERO</b>	15/2025	<b>DIAS DECORRIDOS</b>	115	<b>TEMPO</b>		<b>ENERGIA:</b>	OK	<b>AVANÇO DA OBRA:</b>
<b>DATA INÍCIO</b>	12/01/26	<b>PRORROGAÇÃO</b>		MANHÃ	S/ CHUVA	<b>ÁGUA:</b>	OK	
<b>PRazo EXECUÇÃO (dias)</b>	558	<b>DIAS RESTANTES</b>	443	TARDE	S/ CHUVA	<b>DIA DA SEMANA</b>		20,61%
<b>PREV. CONCLUSÃO</b>	24/07/27	<b>DIAS DE ATRASO</b>		NOITE	S/ CHUVA	QUARTA-FEIRA		
<b>EQUIPAMENTOS</b>								<b>Total</b>
Descrição	Qtde.	Descrição	Qtde.	Descrição	Qtde.	Descrição	Qtde.	0
<b>EFETIVO</b>								<b>Total</b>
Descrição	Qtde.	Descrição	Qtde.	Descrição	Qtde.	Descrição	Qtde.	12
Engenheiro		Professional Campo	2	Técnico de Segurança	0	Outros		
Mestre / Enc. Geral		Ajudante Campo	10	Terceiros		Vigias	0	
<b>SERVIÇOS EM EXECUÇÃO E OCORRÊNCIAS</b>								
Descrição							Situação	
ABERTURA DAS VIGAS BALDRAME E SAPATAS							CONTINUAÇÃO	
ABERTURA DA VIGA DO MURO DE ARRIMO							CONTINUAÇÃO	
COLOCAÇÃO DAS FERRAGENS							CONTINUAÇÃO	
COLOCAÇÃO DAS CAIXARIAS							CONTINUAÇÃO	
COLOCAÇÃO DAS BRITAS							CONTINUAÇÃO	
COLOCAÇÃO DOS ARRANQUES							CONTINUAÇÃO	
<b>FISCALIZAÇÃO</b>								
<b>OBSERVAÇÕES</b>								
Acidentes de trabalho ou danos materiais: Não ocorreu.								
<b>ASSINATURAS</b>								
SOUSA E FIGUEIREDO CONSTRUÇÕES LTDA CONSTRUTORA				FFF PROJETOS E ASSESSORIA EM CONSTRUÇÕES LTDA FISCALIZAÇÃO				





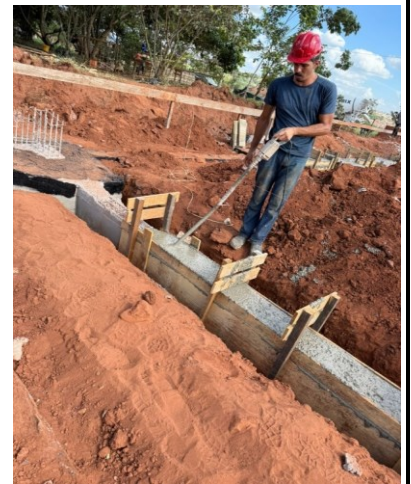
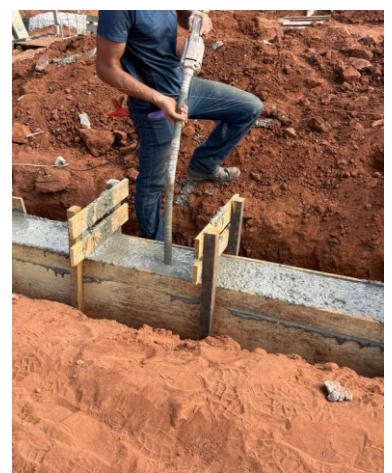











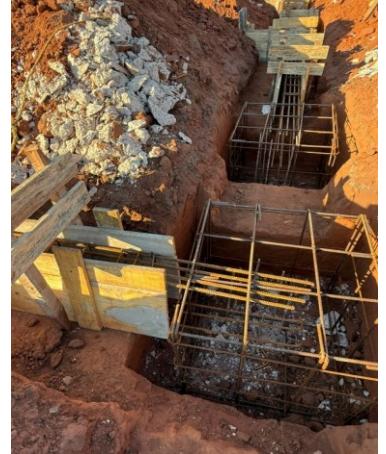







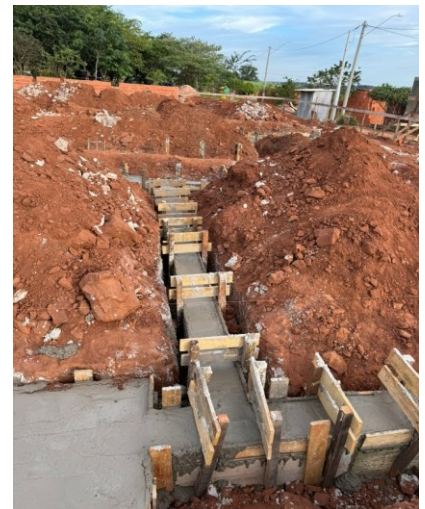

















**PREFEITURA DO MUNICÍPIO DE SÃO PAULO**

SECRETARIA MUNICIPAL DA FAZENDA

**NOTA FISCAL ELETRÔNICA DE SERVIÇOS - NFS-e**

20260520u31066697000127

Número da Nota  
**0000615**Data e Hora de Emissão  
**20/05/2026 15:53:50**Código de Verificação  
**CGJH-DESV**

Identificador Nacional: 35503081231066697000127000000000061526052276614535

**PRESTADOR DE SERVIÇOS**CPF/CNPJ: **31.066.697/0001-27**Inscrição Municipal: **6.030.183-0**Nome/Razão Social: **SOUSA E FIGUEIREDO CONSTRUÇOES LTDA**Endereço: **R RESTINGA 113, SALA 1704 - TATUAPE - CEP: 03065-020**Município: **São Paulo**UF: **SP****TOMADOR DE SERVIÇOS**Nome/Razão Social: **DOIS CORREGOS CAMARA MUNICIPAL**CPF/CNPJ: **49.883.564/0001-09**Inscrição Municipal: **----**Endereço: **AV Dom Pedro I 455 - Centro - CEP: 17300-049**Município: **Dois Córregos**UF: **SP**E-mail: **camara@doiscorregos.sp.leg.br****INTERMEDIÁRIO DE SERVIÇOS**CPF/CNPJ: **----**Nome/Razão Social: **----****DISCRIMINAÇÃO DE SERVIÇOS**

3° MEDIÇÃO

CONCORRÊNCIA N. 01 DE 2025

Referente aos serviços de contratação para a construção do imóvel que abrigará a sede própria da Câmara Municipal do Município de Dois Córregos.

Valor da mão de obra: R\$ 50.792,28 retenção de 11% para seguridade social = R\$ 5.587,15

DADOS PARA PAGAMENTO:

BANCO DO BRASIL

AGENCIA: 1204-1

CONTA: 44711-0

**VALOR TOTAL DO SERVIÇO = R\$ 101.584,57**

Contribuição Previdenciária - Retida (R\$)	IRRF (R\$)	COFINS (R\$)	PIS/PASEP (R\$)	IPI (R\$)
<b>5.587,15</b>	<b>1.219,01</b>	<b>3.047,53</b>	<b>660,30</b>	<b>0,00</b>
Contribuições Sociais - Retidas (R\$)		Descrição Contribuições Sociais - Retidas		
<b>1.015,84</b>		<b>3 - PIS/COFINS/CSLL Retidos.</b>		

Código do Serviço

**01058 - Reparação, conservação e reforma de edifícios, estradas, pontes, portos e congêneres.**

Valor Total das Deduções (R\$)	Base de Cálculo (R\$)	Alíquota (%)	Valor do ISS (R\$)	Crédito Programa da NFP (R\$)
<b>0,00</b>	<b>101.584,57</b>	<b>3,00%</b>	<b>3.047,53</b>	<b>0,00</b>
Município de Prestação do Serviço	Número Inscrição da Obra		Valor Aproximado dos Tributos / Fonte	
<b>Dois Córregos - SP</b>	<b>-</b>		<b>-</b>	

**OUTRAS INFORMAÇÕES**

(1) Esta NFS-e foi emitida com respaldo na Lei nº 14.097/2005; (2) O ISS desta NFS-e é devido FORA do Município de São Paulo; (3) Esta NFS-e não gera crédito no Programa da Nota Fiscal Paulista; (4) O ISS desta NFS-e será RETIDO pelo Tomador de Serviço; (5) Informações preenchidas nos campos de PIS e COFINS são referentes aos valores totais sobre a operação.;

**IMPOSTO E CONTRIBUIÇÃO SOBRE BENS E SERVIÇOS (IBS E CBS)**

Identificador: 35503081231066697000127000000000061526052276614535

CPF/CNPJ/NIF do Fornecedor <b>31.066.697/0001-27</b>	Número da Nota <b>00000615</b>	Código de Verificação <b>CGJH-DESV</b>
---	-----------------------------------	---

**DESTINATÁRIO**

CPF/CNPJ: **49.883.564/0001-09** NIF:  
Nome/Razão Social: **DOIS CORREGOS CAMARA MUNICIPAL**  
Endereço: **AV Dom Pedro I** Nº: **455** Compl.:  
Bairro: **Centro** E-mail: **camara@doiscorregos.sp.leg.br**

Município: **3514106 - Dois Córregos - SP** CEP: **17300-049**

País: ----  
Estado/Província/Região: ----  
Cidade: ----  
CEP: ----

**ADQUIRENTE**

CPF/CNPJ: **49.883.564/0001-09** NIF:  
Nome/Razão Social: **DOIS CORREGOS CAMARA MUNICIPAL**  
Endereço: **AV Dom Pedro I** Nº: **455** Compl.:  
Bairro: **Centro** E-mail: **camara@doiscorregos.sp.leg.br**

Município: **3514106 - Dois Córregos - SP** CEP: **17300-049**

País: ----  
Estado/Província/Região: ----  
Cidade: ----  
CEP: ----

**IMÓVEL / OBRA**

CIB: ---- Inscrição Imobiliária Fiscal: ----  
Número de identificação da obra: **1**  
Endereço: ---- Nº: ----  
Complemento: -- Bairro: ----

Município: ---- CEP: ----

País: ----  
Estado/Província/Região: ----  
Cidade: ----  
CEP: ----

**SERVIÇO PRESTADO**

Localidade de incidência: **3550308 - São Paulo - SP** Código indicador da operação: **020201**  
Tipo de operação: ----- Operação de uso: **Não**

**CLASSIFICAÇÃO TRIBUTÁRIA**

Situação tributária: **200 - Alíquota reduzida**  
Classificação tributária: **200046 - Operações com bens imóveis, observado o art. 261 da Lei Complementar nº 214, de 2025.**

**OUTRAS CLASSIFICAÇÕES**

NBS: **101029000 - Serviços de construção de obras de engenharia civil não classificados em subposições anteriores**  
NCM: ----

Valor dos serviços antes dos tributos (R\$)				Valor da multa (R\$)		Valor do juros (R\$)	
87.007,20				0,00		0,00	
Valor das Deduções de IBS e CBS (R\$)	Base de Cálculo do IBS e CBS (R\$)	Alíquota Estadual do IBS (%)	Alíquota Municipal do IBS (%)	Redução de Alíquota do IBS (%)	Alíquota Efetiva do IBS (%)	Valor Diferido do IBS (R\$)	Valor do IBS (R\$)
-	94.829,20	0,10%	0,00%	50,00%	0,05%	-	47,41
		Alíquota da CBS (%)		Redução de Alíquota da CBS (%)	Alíquota Efetiva da CBS (%)	Valor Diferido da CBS (R\$)	Valor da CBS (R\$)
		0,90%		50,00%	0,45%	0,00	426,73

**VALOR TOTAL COBRADO = R\$ 101.584,57****INFORMAÇÕES ADICIONAIS**



## Sistema de Cadastramento Unificado de Fornecedores - SICAF

### Declaração

Declaramos para os fins exigidos na legislação, conforme documentação registrada no SICAF, que a situação do fornecedor no momento é a seguinte:

#### Dados do Fornecedor

CNPJ: 31.066.697/0001-27 DUNS®: 947345298  
Razão Social: SOUSA E FIGUEIREDO CONSTRUCOES LTDA  
Nome Fantasia: SOUSA E FIGUEIREDO  
Situação do Fornecedor: **Credenciado** Data de Vencimento do Cadastro: **07/12/2026**  
Natureza Jurídica: **SOCIEDADE EMPRESÁRIA LIMITADA**  
MEI: **Não**  
Porte da Empresa: **Micro Empresa**

#### Ocorrências e Impedimentos

Ocorrência: **Nada Consta**  
Impedimento de Licitar: **Nada Consta**  
Ocorrências Impeditivas indiretas: **Nada Consta**  
Vínculo com "Serviço Público": **Nada Consta**

#### Níveis cadastrados:

Documento(s) assinalado(s) com "\*" está(ão) com prazo(s) vencido(s).

Fornecedor possui pendências em um ou mais níveis de cadastramento. Para mais informações, utilize as funcionalidades de consulta disponíveis.

Automática: a certidão foi obtida através de integração direta com o sistema emissor. Manual: a certidão foi inserida manualmente pelo fornecedor.

##### I - Credenciamento

##### II - Habilitação Jurídica

##### III - Regularidade Fiscal e Trabalhista Federal

Receita Federal e PGFN	Validade:	07/06/2026	Automática
FGTS	Validade:	19/05/2026	Automática
Trabalhista ( <a href="http://www.tst.jus.br/certidao">http://www.tst.jus.br/certidao</a> )	Validade:	03/10/2026	Automática

##### IV - Regularidade Fiscal Estadual/Distrital e Municipal (Possui Pendência)

Receita Estadual/Distrital	Validade:	06/05/2026 (*)
Receita Municipal	Validade:	29/04/2026 (*)

##### V - Qualificação Técnica

##### VI - Qualificação Econômico-Financeira

Validade: 30/06/2026



# PREFEITURA DE SÃO PAULO

SECRETARIA MUNICIPAL DA FAZENDA

## Certidão Conjunta de Débitos de Tributos Mobiliários

**Certidão Número:** 0795998 - 2026

**CPF/CNPJ Raiz:** 31.066.697/

**Contribuinte:** SOUSA E FIGUEIREDO CONSTRUCOES LTDA

**Liberação:** 03/05/2026

**Validade:** 01/08/2026

**Tributos Abrangidos:** Imposto Sobre Serviços - ISS  
Taxa de Fiscalização de Localização Instalação e Funcionamento  
Taxa de Fiscalização de Anúncio - TFA  
Taxa de Fiscalização de Estabelecimento - TFE  
Taxa de Resíduos Sólidos de Serviços de Saúde - TRSS (incidência a partir de Jan/2011)  
Imposto Sobre Transmissão de Bens Imóveis - ITBI

**Unidades Tributárias:**

CCM 6.030.183-0- Início atv :31/07/2018 (R RESTINGA, 113 - CEP: 03065-020 )

Ressalvado o direito de a Fazenda Municipal cobrar e inscrever quaisquer dívidas de responsabilidade do sujeito passivo que vierem a ser apuradas ou que se verifiquem a qualquer tempo, inclusive em relação ao período contido neste documento, relativas a tributos administrados pela Secretaria Municipal da Fazenda e a inscrições em Dívida Ativa Municipal, junto à Procuradoria Geral do Município é certificado que a Situação Fiscal do Contribuinte supra, referente aos créditos tributários inscritos e não inscritos na Dívida Ativa abrangidos por esta certidão, até a presente data é: **REGULAR. Certifico mais que constam débitos, com a exigibilidade suspensa, nos termos do art. 151 da Lei no 5.172, de 25 de outubro de 1966 - Código Tributário Nacional**

A aceitação desta certidão está condicionada à verificação de sua autenticidade na Internet, no endereço <http://www.prefeitura.sp.gov.br/cidade/secretarias/fazenda/>.  
Qualquer rasura invalidará este documento.

Certidão expedida com base na Portaria Conjunta SF/PGM nº 4, de 12 de abril de 2017, Instrução Normativa SF/SUREM nº 3, de 6 de abril de 2015, Decreto 50.691, de 29 de junho de 2009, Decreto 51.714, de 13 de agosto de 2010; Portaria SF nº 268, de 11 de outubro de 2019 e Portaria SF nº 182, de 04 de agosto de 2021.

Certidão emitida às 10:06:23 horas do dia 12/05/2026 (hora e data de Brasília).

**Código de Autenticidade:** 787F7E7

**A autenticidade desta certidão deverá ser confirmada na página da Secretaria Municipal da Fazenda <http://www.prefeitura.sp.gov.br/sf>**



# PROCURADORIA GERAL DO ESTADO

## Procuradoria da Dívida Ativa

### Certidão Negativa de Débitos Inscritos da Dívida Ativa do Estado de São Paulo

CNPJ Base: 31.066.697

Ressalvado o direito de a Fazenda do Estado de São Paulo cobrar ou inscrever quaisquer dívidas de responsabilidade da pessoa jurídica/física acima identificada que vierem a ser apuradas, é certificado que:

**não constam débitos inscritos em Dívida Ativa de responsabilidade do Interessado(a).**

Tratando-se de CRDA emitida para pessoa jurídica, a pesquisa na base de dados é feita por meio do CNPJ Base, de modo que a certidão negativa abrange todos os estabelecimentos do contribuinte, cuja raiz do CNPJ seja aquela acima informada.

Certidão nº 82403161 Folha 1 de 1  
Data e hora da emissão 12/05/2026 10:13:51 (hora de Brasília)  
Validade 30 (TRINTA) dias, contados da emissão.

Certidão emitida nos termos da Resolução Conjunta SF-PGE nº 2, de 9 de maio de 2013.

Qualquer rasura ou emenda invalidará este documento.

A aceitação desta certidão está condicionada à verificação de sua autenticidade no sítio

<http://www.dividaativa.pge.sp.gov.br>